

PRESUPUESTOS DE PERSONAL

2023

MEMORIA JUSTIFICATIVA

AYUNTAMIENTO



SAN JAVIER



PRESUPUESTOS DE PERSONAL

2023

1.- PLANTILLA MUNICIPAL.

1.1.-Evolución anual.

La plantilla municipal, a fecha 30 de octubre de 2022, es la siguiente:

	2015	2016	2017	2018	2019	2020	2021	2022
Funcionarios Carrera	212	208	208	206	198	193	186	191
Funcionarios Interinos	-	-	11	24	27	31	28	27
Funcionario Eventual	1	1	1	1	3	3	3	3
Laboral Fijo	68	65	71	70	65	64	59	107
Laboral Temporal	156	151	180	171	161	200	217	176
TOTAL	437	425	471	472	454	491	493	504

La evolución de la plantilla municipal, en su conjunto, durante el ejercicio 2022 con respecto al año 2021, ha tenido una variación del + 2 %.

1.2.- Modificación parcial del Plan Integral de Ordenación de Recursos Humanos de personal.

Se detalla en el Anexo IV todas las incidencias en la estructura de personal, como consecuencia de la modificación del Plan Integral de Ordenación de Recursos Humanos aprobado en sesión plenaria de la Corporación en fecha 21 de diciembre de 2021. La citada modificación ha sido negociada en Mesa General de Negociación en fecha 9 de noviembre de 2022 y aprobada con el voto a favor de tres sindicatos, una abstención y un voto en contra. La citada modificación se realiza a coste 0 euros sobre la estructura presupuestaria de personal a fecha 1 de diciembre de 2022.

1.3.- Modificación del Catálogo de Puestos de Trabajo.

Los puestos de trabajo nuevos que se crearon en 2022 con el Plan Integral de Ordenación de Recursos Humanos aprobado en sesión plenaria de la Corporación en fecha 21 de diciembre de 2021, los nuevos puestos que se han creado con la antecitada modificación al que alude el apartado anterior, así como aquellos puestos que por diversas causas estaban pendientes de valoración han sido aprobados en Mesa Técnica de Valoración, de fecha 9 de noviembre de 2022, con el voto a favor de tres sindicatos y la abstención de dos, y posteriormente ratificados en Mesa General de Negociación de misma fecha, con el resultado de tres sindicatos a favor una abstención y un voto en contra. La relación de puestos valorados se detalla en el Anexo V.



PRESUPUESTOS DE PERSONAL

2023

2.- OFERTA DE EMPLEO PÚBLICO 2023. Tasa de Reposición.

Para calcular la tasa de reposición de efectivos, el porcentaje de tasa máximo fijado se aplicará sobre la diferencia resultante entre el número de empleados fijos que, durante el ejercicio presupuestario anterior, dejaron de prestar servicios en cada uno de los respectivos sectores, ámbitos, cuerpos o categorías, y el número de empleados fijos que se hubieran incorporado en los mismos, en el referido ejercicio, por cualquier causa, excepto los procedentes de ofertas de empleo público, o reingresado desde situaciones que no conlleven la reserva de puestos de trabajo. A estos efectos, se computarán los ceses en la prestación de servicios por jubilación, retiro, fallecimiento, renuncia, declaración en situación de excedencia sin reserva de puesto de trabajo, pérdida de la condición de funcionario de carrera o la extinción del contrato de trabajo o en cualquier otra situación administrativa que no suponga la reserva de puesto de trabajo o la percepción de retribuciones con cargo a la Administración en la que se cesa.

No computarán dentro del límite máximo de plazas derivado de la tasa de reposición de efectivos las plazas que se convoquen para su provisión mediante procesos de promoción interna y las correspondientes al personal declarado indefinido no fijo mediante sentencia judicial, si bien durante el periodo transcurrido desde el 1 de enero del presente año, hasta la fecha de la firma del presente informe no se ha dictado sentencia alguna en este sentido.

Incidencias de personal para la Tasa de Reposición:

- Jubilaciones en 2022, excluidas las plazas de policía: 5, con el siguiente detalle:

N.º de plazas	Plaza vacante	Puesto vacante	Fecha de efectos
1	Ordenanza	Notificador	10/03/2022
1	Operario	Operario servicios múltiples	28/06/2022 *
1	Chófer	Chófer	12/07/2022
1	Conserje	Conserje	28/08/2022
1	Oficial	Oficial serv. múltiples 2ª act.	01/12/2022
1	Operario	Operario servicios múltiples	16/12/2022

* Fallecimiento el 27/06/2022

En base a las vacantes ocasionadas por las causas anteriormente referidas, y de conformidad con lo dispuesto en el artículo 20. 2. 1. b), del Borrador de Presupuestos Generales del Estado para 2023, las entidades locales que tuvieran amortizada su deuda financiera a 31 de diciembre del ejercicio anterior tendrán un 120 por cien de tasa en todos los sectores, por lo que para el año 2023, la Tasa de Reposición en el Ayuntamiento de San Javier sería de 7 plazas ($120 \% \times 6/100=7,20=7$).

- Jubilaciones y otras circunstancias de personal de policía que inciden en la tasa de reposición: 2, con el siguiente detalle:

N.º de plazas	Plaza vacante	Puesto vacante	Fecha de efectos
---------------	---------------	----------------	------------------



PRESUPUESTOS DE PERSONAL

2023

1	Comisario	Comisario	12/11/2022 (Jubilación)
3*	Agente policía local	Agente policía local	Vacantes por promoción a subinspector

En la oferta de empleo de 2022 se incluyeron dos vacantes por previsión de jubilación, pero que al final no se realizaron, por lo que se mantienen esas dos más una tercera.

En base a las vacantes ocasionadas por las causas anteriormente referidas, y de conformidad con lo dispuesto en el artículo 20. 2. 1. c), del Borrador de Presupuestos Generales del Estado para 2023, para las Fuerzas y Cuerpos de Seguridad del Estado, cuerpos de Policía Autonómica y Policías Locales, que se considerarán también sectores prioritarios tendrán un 125 por cien de tasa en su Tasa de Reposición, por lo que para el año 2023, sería de 1 plazas ($125 \% \times 2/100=2,50 =2$).

Las antecitadas tasas son estimativas de conformidad con los datos obrantes en el negociado de recursos humanos a la fecha de la firma del presente informe. La Tasa de Reposición definitiva se realizará con los datos reales a 31 de diciembre de 2022.

3. GESTIÓN DE RECURSOS HUMANOS.

3.1.-Fomento de la carrera profesional.

3.1.1- Carrera administrativa horizontal.

Fruto de la negociación colectiva, entre la Corporación Municipal y las organizaciones sindicales, se creó un modelo de carrera profesional horizontal, tanto para el personal funcionario de carrera como para el personal laboral fijo, capaz de perdurar en el tiempo, y de ser una realidad tangible para todos/as los/as empleados/as públicos/as del Ayuntamiento de San Javier que ha permitido a la mayoría de los empleados públicos de esta Administración acceder a diferentes niveles de complemento de destino superior al grado personal consolidado y dentro de los márgenes legales para cada grupo de clasificación.

Durante el ejercicio 2022, al igual que durante los ejercicios anteriores, accedieron a esta modalidad de carrera el personal interino con más de cinco años de antigüedad en el Ayuntamiento de San Javier, en consonancia a la Sentencia nº 227/2019 del Tribunal Supremo, Sala de lo Contencioso, de 21/02/2019 (rec 1805/2017), en virtud de la cual se reconoce al personal interino el mismo derecho al reconocimiento de la carrera profesional que el fijo.

Para el ejercicio 2022, se eleva propuesta de presupuesto de	70.000 €
--	----------

3.1.2.- Promoción interna vertical.

Dentro de las medidas de ordenación de los recursos humanos en las Administraciones Públicas se incluyen las de promoción interna, de conformidad con el artículo 69.2.d) del Real Decreto Legislativo 5/2015, de 30 de octubre.



PRESUPUESTOS DE PERSONAL

2023

La promoción interna, supone la posibilidad del Empleado público del Ayuntamiento de San Javier, de ascender del subgrupo (o grupo en caso de no existir subgrupo) inmediatamente inferior a otro superior tras superar las pruebas determinadas y establecidas al efecto.

En la Oferta de Empleo Público para el 2023, una vez aprobada, en su caso, en la Mesa General de Negociación, se especificará las plazas que se ofertan en promoción interna.

3.2.- Tasa de temporalidad.

Teniendo en cuenta que la tasa de temporalidad es la proporción de personas que tienen nombramiento interino o contrato temporal sobre el total de personas ocupadas con relación contractual permanente, la tasa de temporalidad en el Ayuntamiento de San Javier, a fecha 30 de octubre de 2022, sería la siguiente:

$$\text{Tasa : } \frac{203}{504} \times 100\% = 40,27\%$$

La temporalidad durante el ejercicio 2022 (40,27%) sufre un descenso con respecto al año 2021 (46,68%).

Este descenso viene motivado por la toma de posesión de los empleados una vez finalizados los primeros procesos selectivos de estabilización y consolidación, si bien el grueso más importante de la finalización de los anteriores procesos citados se espera para el último tramo del periodo del 2022, por lo que tendrá amplia repercusión para el año siguiente.

4.- COSTE DEL PERSONAL.

4.1.- Plantilla presupuestaria. Se adjunta como ANEXO I.

4.2.- Valoración del gasto total del personal para el ejercicio 2023, por partidas presupuestarias. Se adjunta en ANEXO II.

Año 2023

PERSONAL	TOTAL GRUPO	TOTAL S. SOCIAL	TOTAL
FUNCIONARIO	9.207.873,88	2.857.114,86	12.064.988,74
LABORAL FIJO + INDEF.	5.453.008,38	1.790.528,54	7.243.536,92
LAB. TEMP.	205.887,52	65.221,56	271.109,08
ALTOS CARGOS	346.000,06	110.374,02	456.374,08
EVENTUAL	93.270,62	24.297,00	117.567,62
OTRO PERSONAL (FUNC. INT)	107.628,55	28.278,60	135.907,15
TOTAL PERSONAL	15.413.669,01	4.875.814,58	20.289.483,59



PRESUPUESTOS DE PERSONAL

2023

4.3.- Evolución de los costes de la plantilla del personal en los últimos cinco años.

Año 2018

PERSONAL	TOTAL GRUPO	TOTAL S. SOCIAL	TOTAL
FUNCIONARIO	7.774.448,46	2.233.784,35	10.008.232,81
LABORAL FIJO + INDEF.	4.429.475,86	1.459.714,56	5.889.190,42
LABORAL TEMPORAL	273.568,95	89.622,69	363.191,64
ALTOS CARGOS	234.000	74.646,02	308.646,02
EVENTUAL	24.999,98	6.512,51	31.512,49
TOTAL PERSONAL	12.736.493,25 €	3.864.283,13	16.600.776,38 €

Año 2019

PERSONAL	TOTAL GRUPO	TOTAL S. SOCIAL	TOTAL
FUNCIONARIO	8.151.795,80	2.334.522,62	10.486.318,42
LABORAL FIJO + INDEF.	4.695.583,25	1.549.170,90	6.244.754,15
LABORAL TEMPORAL	208.911,41	74.646,02	308.646,08
ALTOS CARGOS	234.000,06	74.646,02	308.646,08
EVENTUAL	25.531,30	6.656,16	32.187,46
TOTAL			17.267.265,51
Funcionarios Interinos sustituciones de titulares	93.490,59	24.287,03	117.777,62
TOTAL PERSONAL			17.465.554,30 €

Año 2020

PERSONAL	TOTAL GRUPO	TOTAL S. SOCIAL	TOTAL
FUNCIONARIO	8.372.148,71	2.596.078,86	10.968.227,58
LABORAL FIJO + INDEF.	4.756.159,04	1.568.143,62	6.324.302,66
LABORAL TEMPORAL	196.065,43	65.342,31	261.407,74
ALTOS CARGOS	346.000,06	110.374,08	456.374,08
EVENTUAL	85.425,28	22.270,18	107.695,46
Otros funcionarios interinos	131.801,42	37.420,88	169.222,30
TOTAL PERSONAL	13.887.599,94	4.399.629,87,00	18.287.229,82 €

Año 2021

PERSONAL	TOTAL GRUPO	TOTAL S. SOCIAL	TOTAL
FUNCIONARIO	8.635.590,71	2.682.320,68	11.317.911,38
LABORAL FIJO + INDEF.	4.793.090,35	1.575.737,83	6.368.828,18
LAB. TEMP.	211.033,98	70.466,52	281.500,50
ALTOS CARGOS	346.000,06	110.374,02	456.374,08
EVENTUAL	87.918,56	22.902,78	110.821,34
OTRO PERSONAL (FUNC. INT)	59.850,26	15.590,99	75.441,25
TOTAL PERSONAL	14.133.483,92	4.477.392,82	18.610.876,73



PRESUPUESTOS DE PERSONAL

2023

Año 2022

PERSONAL	TOTAL GRUPO	TOTAL S. SOCIAL	TOTAL
FUNCIONARIO	9.112.041,26	2.824.214,46	11.936.255,72
LABORAL FIJO + INDEF.	4.985.252,58	1.635.492,50	6.620.745,08
LAB. TEMP.	220.948,75	73.553,67	294.502,42
ALTOS CARGOS	346.000,06	110.374,02	456.374,08
EVENTUAL	89.676,86	23.360,40	113.037,26
OTRO PERSONAL (FUNC. INT)	77.908,26	20.295,10	98.203,36
TOTAL PERSONAL	14.831.827,77	4.687.290,16	19.519.117,93

4.4.-Otros gastos.

4.4.1.-Reconocimiento de trienios de la plantilla presupuestaria para el ejercicio 2023.

4.4.1.1- Personal funcionario.

Código empleado N°	G	Fecha Cál.	2023
629	C ₂	12/03/1987	ABR-12
1549	C ₁	01/02/1990	FEB-11
703	C ₁	27/02/2008	MAR-5
359	C ₁	01/07/1999	JUL-8
799	C ₁	15/07/2002	AGO-7
304	C ₂	16/10/1990	NOV-11
213	A.P.	11/11/1990	DIC-11
800	C ₁	15/07/2002	AGO-7
1380	C ₁	12/09/1999	OCT-8
308	A.P.	28/10/1993	NOV-10
626	C ₁	01/04/1984	ABR-13
1124	C ₁	08/10/2008	NOV-5
68	A.P.	05/11/1999	DIC-8
273	C ₂	21/11/1987	DIC-12
408	C ₂	04/08/2005	SEP-6
704	C ₁	27/02/2008	MAR-5
900	C ₁	10/12/2001	ENE-7
510	A ₂	31/05/1993	JUN-10
674	C ₁	31/05/1993	JUN-10
254	C ₂	08/01/1996	FEB-9
419	C ₂	26/05/2011	JUN-4
497	A ₂	21/10/1990	NOV-11
1350	C ₁	05/04/2008	MAY-5



PRESUPUESTOS DE PERSONAL

2023

633	C ₂	15/06/1990	JUL-11
339	A ₂	22/10/2002	NOV-7
1455	C ₁	26/02/2008	MAR-5
1112	C ₁	24/09/2008	OCT-5
1649	A ₁	01/09/2011	SEP-4
230	C ₂	01/08/1981	AGO-14
709	C ₁	27/02/2008	MAR-5
342	C ₂	07/08/1993	SEP-10
294	C ₂	01/11/1990	NOV-11
637	C ₂	30/11/1987	DIC-12
584	A.P.	03/11/1993	DIC-10
1429	C ₁	07/04/2008	MAY-5
316	C ₁	20/11/1993	DIC-10
318	C ₁	31/05/1990	JUN-11
214	C ₂	16/11/1990	DIC-11
1200	C ₁	02/02/2002	MAR-7
317	C ₁	31/05/1993	JUN-10
297	C ₂	22/07/1990	AGO-11
521	C ₂	15/02/1999	MAR-8
1548	A ₂	13/12/2001	ENE-7
205	A.P.	01/09/1987	SEP-12
429	C ₂	19/06/1999	JUL-8
683	C ₁	31/05/1990	JUN-11
653	C ₂	02/07/1999	AGO-8
242	A ₁	01/06/1990	JUN-11
256	C ₂	04/08/2005	SEP-6
872	A ₁	04/10/1990	NOV-11
819	C ₂	01/10/2002	OCT-7
728	C ₁	27/02/2008	MAR-5
310	C ₁	15/06/1990	JUL-11
1552	C ₂	01/02/1990	FEB-11
326	A ₁	24/10/1996	NOV-9
689	C ₁	28/08/1996	SEP-9
81	A ₁	14/05/1990	JUN-11
80	C ₁	14/02/2005	MAR-6
999	C ₂	18/07/2005	AGO-6
210	C ₁	30/11/1981	DIC-14

4.4.1.2- Personal laboral.

Código empleado N°	G	Fecha Calc.	2023
--------------------	---	-------------	------



PRESUPUESTOS DE PERSONAL

2023

259	A.P.	06/05/2002	JUN-7
581	A ₁	19/02/2008	MAR-5
1496	C ₁	11/07/2017	AGO-2
457	A.P.	16/04/1999	MAY-8
1374	C ₂	04/04/2011	MAY-4
1248	A ₂	27/07/2011	AGO-4
11	A.P.	12/09/2011	OCT-4
652	A ₁	11/01/2002	FEB-7
1036	C ₂	06/01/2011	FEB-4
618	A ₁	12/02/2002	MAR-7
726	A.P.	24/06/2011	JUL-4
1557	C ₂	24/10/2008	NOV-5
671	A.P.	27/05/2008	JUN-5
498	C ₂	27/02/2008	MAR-5
459	A ₁	01/12/2005	DIC-6
1581	A.P.	01/12/2005	DIC-6
1823	C ₁	23/10/2008	NOV-5
724	A.P.	11/06/1999	JUL-8
648	A ₁	11/01/2008	FEB-5
645	A ₁	11/01/2008	FEB-5
430	A ₂	15/06/2005	JUL-6
827	A.P.	01/11/2002	NOV-7
27	A.P.	01/11/2002	NOV-7
293	A ₁	30/12/2004	ENE-6
255	A.P.	17/12/1998	ENE-8
420	A.P.	03/05/1999	JUN-8
263	A.P.	30/06/1999	JUL-8
725	A.P.	09/09/1999	OCT-8
1821	C ₁	01/07/2008	JUL-5
1817	C ₁	17/07/2008	AGO-5
1822	C ₁	16/04/2011	MAY-4
439	A.P.	23/01/2005	FEB-6
1221	A.P.	23/05/2014	JUN-3
1084	A.P.	26/06/2008	JUL-5
1476	A ₁	01/09/2014	SEP-3
572	C ₂	14/06/1999	JUL-8
406	A.P.	10/07/1999	AGO-8
814	A.P.	02/09/2002	OCT-7
398	A.P.	16/01/1999	FEB-8
964	A.P.	01/07/2005	JUL-6
802	A.P.	07/09/2002	OCT-7



PRESUPUESTOS DE PERSONAL

2023

1577	C ₁	20/12/1998	ENE-8
654	A.P.	12/08/2005	SEP-6
64	A.P.	01/01/2005	ENE-6
776	A.P.	26/10/2002	NOV-7
955	A.P.	19/07/2005	AGO-6
644	A.P.	07/10/1999	NOV-8
971	A ₂	28/03/2002	ABR-7
243	A.P.	25/09/1993	OCT-10
579	A ₁	15/01/1999	FEB-8
832	A ₁	16/10/2002	NOV-7
503	A.P.	18/06/1999	JUL-8
397	A.P.	25/02/1996	MAR-9
659	A.P.	15/04/1999	MAY-8
1573	C ₂	14/04/2008	MAY-5
1820	C ₁	06/07/2017	AGO-2
816	C ₂	12/09/2002	OCT-7
220	A.P.	22/08/1999	SEP-8
786	A.P.	10/04/2005	MAY-6
1578	C ₂	01/01/2002	ENE-7
655	A ₂	11/01/2008	FEB-5
340	A.P.	01/12/2002	DIC-7
1575	C ₂	10/09/2014	OCT-3
247	A.P.	20/08/1987	SEP-12

4.5. Incidencias en el Presupuesto de 2023 respecto del Presupuesto de 2022.

4.5.1.- Incidencias en el Anexo de Personal (Plazas presupuestadas de personal funcionario, laboral y eventual). - Resumen plantilla económica. -

Presupuesto 2023	15.413.669,01
Presupuesto 2022	14.831.827,77
Diferencia Anexo personal 2023-2022	581.841,24 €

Desglose diferencias 2023-2022 (antes de actualización del 1,5%) de la plantilla económica. -

Aplicación del 1,5 % adicional de conformidad con lo dispuesto en el artículo 23 Real Decreto-ley 18/2022, de 18 de octubre.	201.297,65 €
Aplicación del 2,5% sobre los presupuestos del 2022, actualizados conforme al punto anterior, de acuerdo con lo dispuesto en el artículo 23 del Real Decreto-ley 18/2022, de 18 de octubre.	450.373,23 €
Complemento nivel personal por carrera profesional	108.860,08 €



PRESUPUESTOS DE PERSONAL

2023

Actualización trienios	71.009,27 €
Actualización de valoraciones de puestos de trabajo	71.206,84 €
Sub total	902.747,07 €
Traspaso de Gratificaciones extraordinarias funcionarios por integración de nuevas condiciones de trabajo que se realizaban por asignación de funciones	-27.874,74 €
Total plazas a cero euros del anexo de 2022 por no convocarse durante 2023	-293.031,09
Total aumento masa salarial anexo de personal	581.841,24 €

4.5.2.- Incidencias en los presupuestos de Personal. -

A) Resumen Anexo de personal con seguridad social, altos cargos y personal temporal. -

Presupuesto 2023	20.289.483,59
Presupuesto 2022 antes de actualización	19.519.117,93
Diferencia A)	770.365,66

Desglose diferencia resumen A

concepto	2023	2022	diferencias
FUNCIONARIO	12.064.988,74	11.936.255,72	128.733,02
LABORAL FIJO + INDEF.	7.243.536,92	6.620.745,08	622.791,84
LAB. TEMP.	271.109,08	294.502,42	-23.393,34
ALTOS CARGOS	456.374,08	456.374,08	0,00
EVENTUAL	117.567,62	113.037,26	4.530,36
OTRO PERSONAL (FUNC. INT)	135.907,15	98.203,37	37.703,78
TOTAL PERSONAL	20.289.483,59	19.519.117,93	770.365,66

B) Resumen Anexo de personal con seguridad social, altos cargos y personal, incluidos conceptos retribuidos no fijos. -

B) 1. Resumen conceptos retributivos no fijos

Productividad, gratificaciones, horas extras y otros 2022	2.223.804,00
Traspaso de Gratificaciones extraordinarias funcionarios por integración de nuevas condiciones de trabajo que se realizaban por asignación de funciones	-27.874,74
Sub total	2.195.929,26
Seguros de vida	58.403,91
Total resumen conceptos retributivos no fijos	2.254.333,17 €



PRESUPUESTOS DE PERSONAL

2023

B) 2. Resumen final Anexo de personal con seguridad social, altos cargos y personal, incluidos conceptos retribuidos no fijos

Presupuesto 2023 anexo personal completo	20.289.483,59
Total resumen conceptos retributivos no fijos	2.254.333,17
TOTAL CAPÍTULO I	22.543.816,76 €

C) Resumen total incremento masa salarial:

Total personal 2023 (Desglose diferencia resumen A)	770.365,66
Total conceptos retributivos no fijos (Diferencias masa salarial conceptos retributivos no fijos 2023-2022)	-27.874,74
Total incremento absoluto Capítulo I	742.490,92 €

D) Resumen de diferencias con todos los conceptos 2023-2022:

Presupuesto 2023 final	22.543.816,76
Presupuesto 2022 final	21.801.325,84
Diferencia total	742.490,9 €

5. -PRESUPUESTO CAPITULO I.

5.1.- Conceptos retribuidos no fijos que integran el Presupuesto del Capítulo I.

Ayudas sociales	225.000 €
Carrera profesional	70.000 €
Plan de formación	20.000 €
Productividad por objetivos funcionarios	480.000 €
Productividad variable funcionarios	50.000 €
Productividad fija funcionarios	25.000 €
Productividad RED policía local	336.000 €
Productividad RED 112	39.000 €
Productividad por objetivos laborales	350.000 €
Productividad fija laborales	7.000 €
Productividad variable laborales	50.000 €
Gratificaciones extraordinarias funcionarios	295.389,26 €
Gratificaciones extraordinarias juicios funcionarios	19.000 €
Horas extras y adicionales laborales	85.000 €
Horas complementarias laborales	15.000 €



PRESUPUESTOS DE PERSONAL

2023

Estimación Fondo de planes de pensiones funcionarios	66.300 €
Estimación Fondo de planes de pensiones laborales	63.240 €
SUB TOTAL	2.195.929,26 €
Seguros vida 2023	58.403,91
TOTAL	2.254.333,17 €

5.2.- Desglose de la evolución de los conceptos retributivos no fijos. -

5.2.1.-Desglose evolutivo respecto de 2022, excluidos seguros de vida

Concepto	2022	2023
Ayudas sociales	225.000 €	225.000 €
Carrera profesional	70.000 €	70.000 €
Plan de formación	20.000 €	20.000 €
Productividad por objetivos funcionarios	480.000 €	480.000 €
Productividad variable funcionarios	50.000 €	50.000 €
Productividad fija funcionarios	25.000 €	25.000 €
Productividad RED policía local	336.000 €	336.000 €
Productividad RED 112	18.000 €	39.000 €
Productividad por objetivos laborales	350.000 €	350.000 €
Productividad fija laborales	7.000 €	7.000 €
Productividad variable laborales	50.000 €	50.000 €
Gratificaciones extraordinarias funcionarios	323.264 €	295.389,26 €
Gratificaciones extraordinarias juicios funcionarios	40.000 €	19.000 €
Horas extras y adicionales laborales	85.000 €	85.000 €
Horas complementarias laborales	15.000 €	15.000 €
Estimación Fondo de planes de pensiones funcionarios	66.300 €	66.300 €
Estimación Fondo de planes de pensiones laborales	63.240 €	63.240 €
TOTAL	2.223.804,00	2.195.929,26

5.2.2.-Masa salarial conceptos retributivos no fijos:

Total final 1 conceptos retributivos no fijos	2.195.929,26
Seguros de vida	58.403,91
Total final conceptos retributivos no fijos	2.254.333,17 €



PRESUPUESTOS DE PERSONAL

2023

5.2.3.- Diferencias masa salarial conceptos retributivos no fijos (2023-2022):

Total final 2023 conceptos retributivos no fijos (Sin seguros de vida)	2.195.929,26
Total final 2022 conceptos retributivos no fijos (Sin seguros de vida)	2.223.804,00
Total incremento real conceptos retributivos no fijos	-27.874,74 €

5.3.- Resumen. -

Retribuciones personal incluida seguridad social	20.289.483,59
Conceptos retributivos no fijos incluidos seguros de vida	2.254.333,17
TOTAL RETRIBUCIONES PERSONAL 2023	22.543.816,76 €

5.4.- Masa global presupuestaria para el cálculo del complemento de productividad y gratificaciones 2023.

Los límites a la cuantía global de los complementos de productividad y gratificaciones, viene regulado por el artículo 7 del Real Decreto 861/1986, de 25 de abril, donde se establece los créditos destinados a complemento específico, complemento de productividad, gratificaciones y, en su caso, complementos personales transitorios, que serán los que resulten de restar a la masa retributiva global presupuestada para cada ejercicio económico, excluida la referida al personal laboral, la suma de las cantidades que al personal funcionario le correspondan por los conceptos de retribuciones básicas, ayuda familiar y complemento de destino. De la cantidad resultante se destinará:

- Hasta un máximo del 30 por 100 para complemento de productividad.
- Hasta un máximo del 10 por 100 para gratificaciones.

Se entiende como **masa retributiva global presupuestada** para un determinado ejercicio económico aquella que estará constituida por todos aquellos créditos del Capítulo I del Presupuesto exclusivamente destinados a retribuciones, tanto del personal funcionario como del laboral, ya sean básicas o complementarias, no incluyéndose en este concepto, en consecuencia, los demás gastos con imputación al mismo Capítulo de Gastos de Personal, como serían las cotizaciones a la Seguridad Social a cargo del Ayuntamiento, por acción social, por ejemplo.

Según esto el artículo 12 de la Orden EHA/3565/2008, de 3 de diciembre, por la que se aprueba la estructura de los presupuestos de las entidades locales, estaría integrada por los siguientes conceptos:

- Concepto 120. Retribuciones básicas.
- Concepto 121. Retribuciones complementarias. Concepto 122. Retribuciones en especie.
- Concepto 124. Retribuciones de funcionarios en prácticas.
- Concepto 127. Contribuciones a planes y fondos de pensiones.
- Concepto 150. Productividad.
- Concepto 151. Gratificaciones.



PRESUPUESTOS DE PERSONAL

2023

Concepto 152. Otros incentivos al rendimiento.

Concepto 153. Complemento dedicación especial.

Concepto 162. Gastos sociales del personal.

Subconcepto 130.00. Retribuciones básicas.

Subconcepto 130.01. Horas extraordinarias.

Subconcepto 130.02. Otras remuneraciones.

Concepto 131. Laboral temporal.

Concepto 132. Retribuciones en especie.

Concepto 137. Contribuciones a planes y fondos de pensiones.

Teniendo en cuenta que el artículo 3.Dos del Real Decreto-ley 24/2018, de 21 de diciembre, por el que se aprueban medidas urgentes en materia de retribuciones en el ámbito del sector público, considera que los gastos en concepto de acción social son beneficios, complementos o mejoras distintos a las contraprestaciones por el trabajo realizado cuya finalidad es satisfacer determinadas necesidades consecuencia de circunstancias personales del citado personal al servicio del sector público, no considerándolo como retribuciones.

Total retribuciones personal	15.413.669,01
Total productividad personal funcionario 2023	891.000,00
Total productividad personal laboral 2023	446.000,00
Gratificaciones extraordinarias funcionarios 2023	358.870,86
Horas extraordinarias y adicionales laborales 2023	85.000,00
Horas complementarias laborales 2023	15.000,00
Previsión plan de pensiones funcionarios 2023	66.300,00
Previsión Planes de pensiones laborales 2023	63.240,00
TOTAL...	17.339.079,87 €

Cálculo de las retribuciones complementarias sobre el total	17.339.079,87
Retribuciones personal laboral 2023	5.540.239,33
Total productividad laborales 2023	446.000,00
Horas extraordinarias y adicionales laborales 2023	85.000,00
Planes de pensiones laborales 2023	66.300,00
Retribuciones básicas funcionarios 2023	3.675.931,81
Retribuciones por complemento de destino funcionarios 2023(CD + NP)	1.998.433,52
Cantidad resultante:	5.527.175,21 €



PRESUPUESTOS DE PERSONAL

2023

En base a lo expuesto, y salvo superior criterio de la Intervención municipal, las cantidades máximas para el cálculo de las retribuciones complementarias de productividad y gratificaciones serían las siguientes:

Complemento de productividad	1.658.152,56 €
Gratificaciones extraordinarias	552.717,52 €

5.3.- Cálculo de la masa salarial.

La masa salarial de las Administraciones Públicas viene referida en el artículo 103 bis de la LRBRL, y en el mismo sentido el art. 3 punto 4 del R.D. L. 24/2018, se refiere a la masa salarial del personal laboral que se haya integrada por el conjunto de las retribuciones salariales y extrasalariales devengadas por dicho personal en el año anterior, se exceptúan, en todo caso:

- Las prestaciones e indemnizaciones de la Seguridad Social.
- Las cotizaciones al sistema de la Seguridad Social a cargo del empleador.
- Las indemnizaciones correspondientes a traslados, suspensiones o despidos.
- Las indemnizaciones o suplidos por gastos que hubiera realizado el trabajador.

6.- OTRAS PREVISIONES ECONÓMICAS:

Adicionalmente debe presupuestarse el 1 % de la masa salarial (Sobre la cantidad de **22.543.816,76 €**) para dar cumplimiento al artículo 23 del Real Decreto Ley 18/2022, con el siguiente desglose:

a) Incremento vinculado a la evolución del Índice de Precios al Consumo Armonizado (IPCA). Si la suma del IPCA del año 2022 y del IPCA adelantado del mes de septiembre de 2023 fuera superior al 6 por ciento, se aplicará un incremento retributivo adicional máximo del 0,5 por ciento. A estos efectos, una vez publicados por el Instituto Nacional de Estadística (INE) los datos del IPCA adelantado del mes de septiembre de 2023, se aprobará la aplicación de este incremento mediante Acuerdo del Consejo de Ministros, que se publicará en el BOE (...).

22.543.816,76 x 0,5 %: 112.719,08 €

b) Incremento vinculado a la evolución del Producto Interior Bruto (PIB) nominal en el año 2023. Si el incremento del PIB nominal igualase o superase el estimado por el Gobierno en el cuadro macroeconómico que acompaña a la elaboración de la presente Ley de Presupuestos (...).

22.543.816,76 x 0,5 %: 112.719,08€

Es cuanto tengo que informar,

San Javier, a fecha de la firma electrónica
El Jefe de Sección de Régimen Interior

Fdo. Antonio Jesús Peñalver García



PRESUPUESTOS DE PERSONAL

2023

ANEXO I

PLANTILLA PRESUPUESTARIA.





RETRIBUCIONES PERSONAL FUNCIONARIO

ALCALDÍA

AL.1.F GABINETE ALCALDIA 920.00

Código puesto	G	NP	CD	Plaza	Puesto	Sueldo	Trienios	Total básicas	C. Destino	C. Especifico	Otros	Total compl.	TOTAL	Número registro
AMI-0/AL01F-01	C ₂	17	14	Auxiliar Locutor	Auxiliar Medios Informativos	9.733,12	2.772,76	12.505,88	4.960,90	7.881,16	1.094,66	13.936,72	26.442,60	290
USO-0/AL01F-02	C ₂	16	13	Oficial	Controlador de Sonido	9.733,12	3.433,32	13.166,44	4.595,36	4.820,62	1.095,92	10.511,90	23.678,34	629
TOTALES						19.466,24	6.206,08	25.672,32	9.556,26	12.701,78	2.190,58	24.448,62	50.120,94	

1.SECRETARÍA

SE.1.1.F. SECRETARÍA GENERAL 920.00

Código puesto	G	NP	CD	Plaza	Puesto	Sueldo	Trienios	Total básicas	C. Destino	C. Especifico	Otros	Total compl.	TOTAL	Número registro
STU-0/SE11F-01	A ₁		30	Secretario	Secretario General	17.049,72	5.138,34	22.188,06	15.754,90	39.543,42		98,32	77.486,38	1.845
TOTALES						17.049,72	5.138,34	22.188,06	15.754,90	39.543,42		98,32	77.486,38	

SE.1.2.F. ARCHIVO MUNICIPAL 920.00

Código puesto	G	NP	CD	Plaza	Puesto	Sueldo	Trienios	Total básicas	C. Destino	C. Especifico	Otros	Total compl.	TOTAL	Número registro
IAR-0/SE12F-01	A ₂	25	22	Archivero	Técnico en Archivos	14.992,66	4.353,92	19.346,58	8.291,78	9.720,20	1.784,60	94,60	39.141,18	84
TOTALES						14.992,66	4.353,92	19.346,58	8.291,78	9.720,20	1.784,60	94,60	39.141,18	

SE.1.3.F. NEGOCIADO SECRETARIA 920.00

Código puesto	G	NP	CD	Plaza	Puesto	Sueldo	Trienios	Total básicas	C. Destino	C. Especifico	Otros	Total compl.	TOTAL	Número registro
JNA-0/SE13F-01	C ₁	22	20	Administrativo	Jefe Neg. de Secretaría y bodas civiles	11.482,74	4.874,91	16.357,65	7.151,06	15.290,72	1.142,50	82,50	39.940,15	210
ADM-0/SE13F-02	C ₁	16	16	Administrativo	Administrativo	1.749,62	0,00	1.749,62	365,82	995,68		61,50	3.111,12	VACANTE
AGE-0/SE13F-03	C ₂	18	15	Auxiliar	Auxiliar de Gestión Administrativa	9.733,12	2.164,06	11.897,18	5.325,46	7.568,82	1.095,92	89,78	25.886,96	653
AGE-0/SE13F-04	C ₂	18	15	Auxiliar	Auxiliar de Gestión Administrativa	9.733,12	1.165,28	10.898,40	5.325,46	7.568,82	1.095,92	89,78	24.888,18	1246
AGE-0/SE13F-05	C ₂	18	15	Auxiliar	Auxiliar de Gestión Administrativa	9.733,12	1.747,92	11.481,04	5.325,46	7.568,82	1.095,92	89,78	25.470,82	842
TOTALES						42.431,72	9.952,17	52.383,89	23.493,26	38.992,86	4.427,60	13,34	119.297,33	

SE.1.4.F. NEGOCIADO REGISTRO 920.00

Código puesto	G	NP	CD	Plaza	Puesto	Sueldo	Trienios	Total básicas	C. Destino	C. Especifico	Otros	Total compl.	TOTAL	Número registro
JNR-0/SE14F-01	C ₁		20	Administrativo	Jefe Negociado de Registro	1.749,62	0,00	1.749,62	1.825,60	3.702,19		27,79	7.277,41	VACANTE
ADM-0/SE14F-03	C ₁		16	Administrativo	Gestor Registro	1.749,62	0,00	1.749,62	365,82	1.697,40		63,22	3.812,84	VACANTE
ADM-0/SE14F-04	C ₁		16	Administrativo	Gestor Registro	1.749,62	0,00	1.749,62	365,82	1.697,40		63,22	3.812,84	VACANTE

ADM-I/SE14F-10	C ₂		15		Gestor Registro		0,00	0,00	0,00	0,00	2.393,72	0,00	2.393,72	2.393,72	VACANTE
ADM-I/SE14F-11	C ₂		15		Gestor Registro		0,00	0,00	0,00	0,00	2.393,72	0,00	2.393,72	2.393,72	VACANTE
ADM-I/SE14F-12	C ₂		15		Gestor Registro		0,00	0,00	0,00	0,00	2.393,72	0,00	2.393,72	2.393,72	VACANTE
ADM-I/SE14F-13	C ₂		15		Gestor Registro		0,00	0,00	0,00	0,00	2.393,72	0,00	2.393,72	2.393,72	VACANTE
AGE-0/SE14F-05	C ₂	18	15	Auxiliar	Auxiliar de Gestión Administrativa		9.733,12	3.787,16	13.520,28	5.325,46	7.568,82	1.095,50	13.989,78	27.510,06	468
AGE-0/SE14F-06	C ₂	18	15	Auxiliar	Auxiliar de Gestión Administrativa		9.733,12	1.456,60	11.189,72	5.325,46	7.568,82	1.095,50	13.989,78	25.179,50	445
AGE-0/SE14F-07	C ₂	18	15	Auxiliar	Auxiliar de Gestión Administrativa		9.733,12	3.245,98	12.979,10	5.325,46	7.568,82	1.095,50	13.989,78	26.968,88	637
AGE-0/SE14F-08	C ₂	17	15	Auxiliar	Auxiliar de Gestión Administrativa		9.733,12	873,96	10.607,08	5.325,46	7.568,82	730,10	13.624,38	24.231,46	347
SAC-0/SE14F-09	C ₂	18	15	Auxiliar S.A.C.	Auxiliar S.A.C. Santiago de La Ribera		9.733,12	2.601,04	12.334,16	5.325,46	7.568,82	1.095,50	13.989,78	26.323,94	254
TOTALES							53.914,46	11.964,74	65.879,20	29.184,54	54.515,97	5.112,10	88.812,61	154.691,81	

2.INTERVENCIÓN

IN.2.1.F. INTERVENCIÓN GENERAL 931.00

Código puesto	G	NP	CD	Plaza	Puesto	Sueldo	Trienios	Total básicas	C. Destino	C. Especifico	Otros	Total Compl.	TOTAL	Número registro
INV-0/IN21F-01	A ₁		30	Interventor/a	Interventor/a	17.049,72	1.312,60	18.362,32	15.754,90	39.543,42	0,00	55.298,32	73.660,64	VACANTE (1658)
AJR-0/IN21F-02	A ₁		22	TAG	Asesor Jurídico	17.049,72	0,00	17.049,72	8.291,78	15.878,24	0,00	24.170,02	41.219,74	VACANTE
AGE-0/IN21F-03	C ₄		15	Auxiliar	Auxiliar de Gestión Administrativa	9.733,12	0,00	9.733,12	5.325,46	7.568,82	0,00	12.894,28	22.627,40	VACANTE
TOTALES						43.832,56	1.312,60	45.145,16	29.372,14	62.990,48	0,00	92.362,62	137.507,78	

IN.2.2.F. NEGOCIADO CONTABILIDAD 931.00

Código puesto	G	NP	CD	Plaza	Puesto	Sueldo	Trienios	Total básicas	C. Destino	C. Especifico	Otros	Compl.	TOTAL	Número registro
JUC-0/IN22F-01	B		21	Técnico Grado superior	Jefe Unidad Contabilidad	1.885,76	0,00	1.885,76	547,26	3.577,16		4.124,42	6.010,18	VACANTE
JNT-0/IN22F-02	C ₁	22	20	Administrativo	Jefe Negociado Contabilidad	11.482,74	3.848,72	15.331,46	7.151,06	10.042,90	1,14	18.334,68	33.666,14	39
AGE-0/IN22F-03	C ₂	18	15	Auxiliar	Auxiliar de Gestión Administrativa	9.733,12	1.165,28	10.898,40	5.325,46	7.568,82	1,09	13.989,78	24.888,18	1314
AGE-0/IN22F-04	C ₂	16	15	Auxiliar	Auxiliar de Gestión Administrativa	9.733,12	1.165,28	10.898,40	5.325,46	7.568,82	36	13.260,10	24.158,50	1318
TOTALES						32.834,74	6.179,28	39.014,02	18.349,24	28.757,70	2,60	49.889,95	88.723,00	

IN.2.3.F. NEGOCIADO GESTIÓN PRESUPUESTARIA 931.10

Código puesto	G	NP	CD	Plaza	Puesto	Sueldo	Trienios	Total básicas	C. Destino	C. Especifico	Otros	Compl.	TOTAL	Número registro
JUG-0/IN23F-01	A ₂		22	Técnico de gestión (TAG)	Jefe Unidad G. Presupuestaria	3.509,92	0,00	3.509,92	1.140,72	321,70		4.624,42	4.972,34	VACANTE
JUG-0/IN23F-02	C ₁	22	20	Administrativo	Jefe Negociado de Gestión Pres.	11.482,74	5.753,40	17.236,14	7.151,06	17.201,88	1,14	18.334,68	42.729,80	204
ADM-0/IN23F-03	C ₁		16	Administrativo	Administrativo	1.749,62	0,00	1.749,62	365,82	995,68		3.611,12	3.111,12	VACANTE
AGE-0/IN23F-04	C ₂	18	15	Auxiliar	Auxiliar de Gestión Administrativa	9.733,12	3.204,52	12.937,64	5.325,46	7.568,82	1,09	13.989,78	26.927,42	272
AGE-0/IN23F-05	C ₂	18	15	Auxiliar	Auxiliar de Gestión Administrativa	9.733,12	2.554,20	12.287,32	5.325,46	7.568,82	1,09	13.989,78	26.277,10	478
AGE-0/IN23F-06	C ₂	18	15	Auxiliar	Auxiliar de Gestión Administrativa	9.733,12	2.621,88	12.355,00	5.325,46	7.568,82	1,09	13.989,78	26.344,78	313
TOTALES						45.941,64	14.134,00	60.075,64	24.633,98	41.225,72	4,42	78.692,34	130.362,56	

3.TESORERÍA

TE.3.1.F. TESORERIA GENERAL 934.00

Código puesto	G	NP	CD	Plaza	Puesto	Sueldo	Trienios	Total básicas	C. Destino	C. Especifico	Otros	Compl.	TOTAL	Número registro
TES-0/TE31F-01	A ₁		30	Tesorero/a	Tesorero/a	17.049,72	4.594,10	21.643,82	15.754,90	30.695,70		50,60	68.094,42	489
ITL-0/TE31F-02	A ₂	26	22	Técnico Medio (TAE)	Inspector tributos locales	14.992,66	4.898,16	19.890,82	8.291,78	16.893,38	3,06	48,50	48.139,32	1547
TOTALES						32.042,38	9.492,26	41.534,64	24.046,68	47.589,08	3,06	99,10	116.233,74	

TE.3.2.F. NEGOCIADO DE TESORERÍA 934.00

Código puesto	G	NP	CD	Plaza	Puesto	Sueldo	Trienios	Total básicas	C. Destino	C. Especifico	Otros	Total Compl.	TOTAL	Número registro
JCS-0/TE32F-01	C ₁	22	20	Administrativo	Jefe Negociado Tesorería	11.482,74	4.854,89	16.337,63	7.151,06	10.042,90	1.140,72	18.334,68	34.672,31	626
ADM-0/TE32F-02	C ₁		16	Administrativo	Administrativo	1.749,62	0,00	1.749,62	365,82	995,68	0,00	1.361,50	3.111,12	VACANTE
AGE-0/TE32F-03	C ₂	18	15	Auxiliar	Auxiliar de Gestión Administrativa	9.733,12	3.058,86	12.791,98	5.325,46	7.568,82	1.095,50	13.989,78	26.781,76	633
AGE-0/TE32F-04	C ₂	18	15	Auxiliar	Auxiliar de Gestión Administrativa	9.733,12	1.581,42	11.314,54	5.325,46	7.568,82	1.095,50	13.989,78	25.304,32	999
TOTALES						32.698,60	9.495,17	42.193,77	18.167,80	26.176,22	3.331,72	47.675,74	89.869,51	

TE.3.3.F. UNIDAD DE GESTIÓN TRIBUTARIA 932.00

Código puesto	G	NP	CD	Plaza	Puesto	Sueldo	Trienios	Total básicas	C. Destino	C. Especifico	Otros	Total Compl.	TOTAL	Número registro
JUG-0/TE33F-01	A ₂		22	Técnico Medio (TAE)	Jefe Unidad gestión tributaria	14.992,66	0,00	14.992,66	8.291,78	16.048,60	0,00	24.340,38	39.333,04	VACANTE
JNI-0/TE33F-03	C ₁		20	Administrativo	Jefe Negociado Impuestos	11.482,74	0,00	11.482,74	7.151,06	10.042,90	0,00	17.193,96	28.676,70	VACANTE
AGE-0/TE33F-04	C ₂	18	15	Auxiliar	Auxiliar de Gestión Administrativa	9.733,12	3.038,02	12.771,14	5.325,46	7.568,82	1.095,50	13.989,78	26.760,92	297
TOTALES						36.208,52	3.038,02	39.246,54	20.768,30	33.660,32	1.095,50	55.524,12	94.770,66	

CONCEJALÍAS

SECCIÓN ASUNTOS GENERALES

AG.0.F. ASUNTOS GENERALES 920.00

Código puesto	G	NP	CD	Plaza	Puesto	Sueldo	Trienios	Total básicas	C. Destino	C. Especifico	Otros	Total Compl.	TOTAL	Número registro
JAG-0/AG00F-01	A ₁	30	26	TAE	Jefe Sección Asuntos Generales	17.049,72	6.971,35	24.021,07	11.355,12	25.177,60	4.390,34	39.322,50	64.953,57	242
JAG-0/AG00F-03	A ₁			TAE		2.057,06	0,00	2.057,06	0,00	0,00	0,00	0,00	2.057,06	VACANTE
ATS-0/AG00F-02	A ₂	26	22	Técnico medio RR.HH	Técnico Adjunto a la Sección de A.G.	14.992,66	5.442,40	20.435,06	8.291,78	23.867,06	5.060,76	37.223,50	55.657,24	805
ADM-0/AG00F-04	C ₁		16	Administrativo	Administrativo	1.749,62	0,00	1.749,62	365,82	995,68	0,00	1.361,50	3.111,12	VACANTE
AGE-0/AG00F-05	C ₂	18	15	Auxiliar	Auxiliar de Gestión Administrativa	9.733,12	3.787,16	13.520,28	5.325,46	7.568,82	1.095,50	13.989,78	27.510,06	455
TOTALES						45.582,18	16.200,91	61.783,09	25.338,18	57.609,16	8.550,60	87.435,96	153.289,05	

AG.1.F. UNIDAD DE CONTRATACIÓN 920.00

Código puesto	G	NP	CD	Plaza	Puesto	Sueldo	Trienios	Total básicas	C. Destino	C. Especifico	Otros	Total Compl.	TOTAL	Número registro
JNC-0/AG01F-01	A ₁		26	T.A.E.	Jefe de Unidad	17.049,72	6.694,90	23.744,62	11.355,12	18.195,52	0,00	31.950,64	53.295,26	VACANTE (1815)
ADM-0/AG01F-02	C ₁		16	Administrativo	Administrativo	11.482,74	2.296,92	13.779,66	5.691,28	8.564,50	0,00	14.255,78	28.035,44	900
TAA-0/AG01F-03	C ₁	18	16	Técnico Auxiliar	Técnico Auxiliar Administrativo	11.482,74	2.100,80	13.583,54	5.691,28	8.564,50	720,00	14.976,78	28.569,00	409
AGE-0/AG01F-04	C ₂		15	Auxiliar	Auxiliar de Gestión Administrativa	9.733,12	1.165,28	10.898,40	5.325,46	7.568,82	0,00	12.894,28	23.792,68	364
AGE-0/AG01F-05	C ₂	18	15	Informador Juvenil	Auxiliar de Gestión Administrativa	9.733,12	2.288,88	12.022,00	5.325,46	7.568,82	1.095,50	13.989,78	26.011,78	521
TOTALES						59.481,44	14.546,76	74.028,20	33.388,60	50.462,16	1.820,50	77.659,94	159.704,16	

AG.2.F. UNIDAD DE SANCIONES Y SANIDAD 920.00

Código puesto	G	NP	CD	Plaza	Puesto	Sueldo	Trienios	Total básicas	C. Destino	C. Especifico	Otros	Total Compl.	TOTAL	Número registro
JUS-0/AG02F-01	A ₂		22	Técnico Medio (TAE)	Jefe de Unidad de Sanciones y Sanidad	3.509,92	0,00	3.509,92	1.140,72	1.256,35	0,00	2.397,07	5.906,99	VACANTE
GSA-0/AG02F-02	C ₁		18	Técnico Auxiliar	Inspector de Sanidad	11.482,74	0,00	11.482,74	6.209,90	11.277,70	0,00	17.487,60	29.181,40	VACANTE



Cód. Validación: 0115CT7E4RGV86-920018-11-2016-1-18
 Documento firmado electrónicamente
 Verificación: <http://sede.ayuntamientodeconcepcion.cl>
 Documento firmado electrónicamente
 Verificación: <http://sede.ayuntamientodeconcepcion.cl>

INS-0/AG02F-03	C ₁	22	20	Administrativo	Jefe de Negociado	11.482,74	2.683,44	14.166,18	7.151,06	10.042,90	1.140,72	18.334,68	32.500,86	759
ADM-0/AG02F-04	C ₁	16	16	Administrativo	Administrativo	1.749,62	0,00	1.749,62	365,82	995,68	0,00	1.361,50	3.111,12	VACANTE
AGE-0/AG02F-05	C ₂	18	15	Auxiliar	Auxiliar de Gestión Administrativa	9.733,12	2.438,66	12.171,78	5.325,46	7.568,82	1.095,50	13.989,78	26.161,56	342
AGE-0/AG02F-06	C ₂	15	15	Auxiliar	Auxiliar de Gestión Administrativa	9.733,12	0,00	9.733,12	5.325,46	7.568,82	0,00	12.894,28	22.627,40	VACANTE
AGE-0/AG02F-07	C ₂	18	15	Auxiliar	Auxiliar de Gestión Administrativa	9.733,12	1.560,58	11.293,70	5.325,46	7.568,82	1.095,50	13.989,78	25.283,48	256
INP-0/AG02F-08	C ₂	15	15	Oficial Inspector	Oficial Inspector	9.733,12	2.191,08	11.924,20	5.325,46	10.042,90	0,00	15.368,36	27.292,56	643
TOTALES						67.157,50	8.873,76	76.031,26	36.380,40	56.321,99	3.331,72	96.034,11	172.065,37	

AG.3.F. UNIDAD DE JUVENTUD 330.00

Código puesto	G	NP	CD	Plaza	Puesto	Sueldo	Trienios	Total básicas	C. Destino	C. Especifico	Otros	Total Compl.	TOTAL	Número registro
JUJ-0/AG03F-01	A ₂		20	Técnico Medio (TAE)	Jefe Unidad juventud	14.992,66	0,00	14.992,66	7.151,06	14.984,07	0,00	22.135,13	37.127,79	VACANTE
INJ-0/AG03F-03	C ₁	22	20	Técnico Auxiliar	Técnico auxiliar juventud A	11.482,74	3.838,47	15.321,21	7.151,06	11.614,54	1.140,72	19.906,32	35.227,53	663
INJ-0/AG03F-04	C ₂	18	15	Informador Juvenil	Técnico auxiliar juventud Tipo 2	9.733,12	1.560,58	11.293,70	5.325,46	7.568,82	1.095,50	13.989,78	25.283,48	408
TOTALES						36.208,52	5.399,05	41.607,57	19.627,58	34.167,43	2.236,22	56.031,23	97.638,80	

AG.4.F. UNIDAD DE TURISMO Y PLAYAS 432.00

Código puesto	G	NP	CD	Plaza	Puesto	Sueldo	Trienios	Total básicas	C. Destino	C. Especifico	Otros	Total Compl.	TOTAL	Número registro
JNC-0/AG04F-01	A ₂		22		Jefe Unidad de Turismo	0,00	0,00	0,00	1.140,72	4.243,50	0,00	5.384,22	5.384,22	VACANTE
ITM-0/AG04F-02	A ₂	26	20	TAE (Técnico turismo)	Técnico turismo	14.992,66	5.552,76	20.545,42	7.151,06	11.630,50	4.204,06	22.985,62	43.531,04	497
ITM-0/AG04F-03	A ₂	20	20	TAE (Técnico turismo)	Técnico turismo	14.992,66	0,00	14.992,66	7.151,06	11.630,50	0,00	18.781,56	33.774,22	VACANTE
ITM-0/AG04F-04	A ₂	18	18	TAE (Técnico turismo)	Técnico turismo	14.992,66	0,00	14.992,66	6.420,96	11.630,50	0,00	18.051,46	33.044,12	VACANTE
AIT-0/AG04F-05	C ₂	15	15	Auxiliar Inf. Turística	Auxiliar Información Turística	0,00	0,00	0,00	0,00	0,00	0,00	0,00	0,00	VACANTE
AIT-0/AG04F-06	C ₂	15	15	Auxiliar Inf. Turística	Auxiliar Información Turística	0,00	0,00	0,00	0,00	0,00	0,00	0,00	0,00	VACANTE
AIT-0/AG04F-07	C ₂	15	15	Auxiliar Inf. Turística	Auxiliar Información Turística	0,00	0,00	0,00	0,00	0,00	0,00	0,00	0,00	VACANTE
AIT-0/AG04F-08	C ₂	15	15	Auxiliar Inf. Turística	Auxiliar Información Turística	0,00	0,00	0,00	0,00	0,00	0,00	0,00	0,00	VACANTE
TOTALES						44.977,98	5.552,76	50.530,74	21.863,80	39.135,00	4.204,06	112.866,22	115.733,60	

AG.5.F. NEGOCIADO DE ESTADÍSTICA 920.00

Código puesto	G	NP	CD	Plaza	Puesto	Sueldo	Trienios	Total básicas	C. Destino	C. Especifico	Otros	Total Compl.	TOTAL	Número registro
INP-0/AG05F-00	A ₂		22	Técnico de gestión TAG	Jefe Unidad Estadística	3.509,92	0,00	3.509,92	1.140,72	3.166,71	0,00	7.438,13	7.438,13	VACANTE
JNP-0/AG05F-01	C ₁	22	20	Administrativo	Jefe Negociado	11.482,74	3.767,48	15.250,22	7.151,06	10.042,90	1.140,72	24.496,86	33.584,90	310
ADM-0/AG05F-02	C ₁	16	16	Administrativo	Administrativo	1.749,62	0,00	1.749,62	365,82	995,68	0,00	1.361,50	3.111,12	VACANTE
AGE-0/AG05F-03	C ₂	18	15	Auxiliar	Auxiliar de Gestión Administrativa	9.733,12	3.787,16	13.520,28	5.325,46	7.568,82	1.095,50	13.989,78	27.510,06	216
AGE-0/AG05F-04	C ₂	18	15	Auxiliar	Auxiliar de Gestión Administrativa	9.733,12	2.993,24	12.726,36	5.325,46	7.568,82	1.095,50	13.989,78	26.716,14	227
AGE-0/AG05F-05	C ₂	16	13	Auxiliar Locutor	Auxiliar de Gestión Administrativa	9.733,12	3.245,98	12.979,10	4.595,36	7.568,82	1.095,50	13.989,78	26.239,20	273
TOTALES						45.941,64	13.793,86	59.735,50	23.903,88	36.911,75	4.422,27	113.327,27	124.978,77	

AG.6.F. UNIDAD DE EDUCACIÓN Y CULTURA 320.00

Código puesto	G	NP	CD	Plaza	Puesto	Sueldo	Trienios	Total básicas	C. Destino	C. Especifico	Otros	Total Compl.	TOTAL	Número registro
JED-0/AG06F-01	A ₂		22		Jefe de Unidad	0,00	0,00	0,00	1.140,72	5.262,89	0,00	6.403,61	6.403,61	VACANTE
TEJ-0/AG06F-02	A ₂	23	20	Técnico Medio	Técnico Educación	14.992,66	3.127,64	18.120,30	7.151,06	11.630,50	1.733,27	20.514,68	38.637,30	339
TEC-0/AG06F-03	A ₂		20	Técnico Medio	Técnico de cultura	14.992,66	0,00	14.992,66	7.151,06	11.630,50	0,00	18.781,56	33.774,22	VACANTE
JED-0/AG06F-04	C ₁	18	16	Técnico Auxiliar	Gestor de educación	1.749,62	0,00	1.749,62	6.420,96	8.302,85	0,00	15.473,43	16.473,43	VACANTE
ADM-0/AG63F-29	C ₁	16	16	Administrativo	Administrativo (Conservatorio)	0,00	0,00	0,00	0,00	0,00	0,00	0,00	0,00	VACANTE
AGE-0/AG06F-05	C ₂	18	15	Auxiliar	Auxiliar de Gestión Administrativa (edu)	9.733,12	2.621,88	12.355,00	5.325,46	7.568,82	1.095,50	13.989,78	26.344,78	477
AGE-0/AG06F-06	C ₂	18	15	Auxiliar	Auxiliar de Gestión Administrativa (cul)	9.733,12	2.039,24	11.772,36	5.325,46	7.568,82	1.095,50	13.989,78	25.762,14	758



Cód. Validación: 9F-H5CZ7-FAR0-V090-APZVDNPTF Verificación: <http://sai.sanabier.seleccion.ca/sai/validacion.asp> Documento elegido mediante la plataforma eSabor. Fecha de emisión: 22 de Julio de 2018. Página 22 de 18

OBL-0/AG06F-07	AP		11	Operario	Operario Belén	8.919,96	2.195,20	11.115,16	3.864,56	5.676,02	0,00	9.540,58	20.655,74	249
TOTALES						60.121,14	9.983,96	70.105,10	36.379,28	57.640,40	3.926,44	97.946,12	168.051,22	

AG.6.1.F. BIBLIOTECAS 332.10

Código puesto	G	NP	CD	Plaza	Puesto	Sueldo	Trienios	Total básicas	C. Destino	C. Especifico	Otros	Total Compl.	TOTAL	Número registro
EBB-0/AG61F-01	A ₂	21	18	Técnico Bibliotecario	Encargado de Bibliotecas	14.992,66	3.886,48	18.879,14	6.420,96	11.323,62	1.277,36	19.021,94	37.901,08	656
EBB-0/AG61F-02	C ₁		05	Técnico Auxiliar	Técnico Auxiliar bibliotecas	0,00	0,00	0,00	0,00	0,00	0,00	0,00	0,00	VACANTE
EBB-0/AG61F-03	C ₁		05	Técnico Auxiliar	Técnico Auxiliar bibliotecas	0,00	0,00	0,00	0,00	0,00	0,00	0,00	0,00	VACANTE
EBB-0/AG61F-04	C ₁		05	Técnico Auxiliar	Técnico Auxiliar bibliotecas	0,00	0,00	0,00	0,00	0,00	0,00	0,00	0,00	VACANTE
EBB-0/AG61F-05	C ₁		05	Técnico Auxiliar	Técnico Auxiliar bibliotecas	0,00	0,00	0,00	0,00	0,00	0,00	0,00	0,00	VACANTE
EBB-0/AG61F-06	C ₁		05	Técnico Auxiliar	Técnico Auxiliar bibliotecas	0,00	0,00	0,00	0,00	0,00	0,00	0,00	0,00	VACANTE
AHL-0/AG61F-07	C ₂		13	Auxiliar Bibliotecas	Auxiliar Bibliotecas	0,00	0,00	0,00	0,00	0,00	0,00	0,00	0,00	VACANTE
AHL-0/AG61F-08	C ₂		13	Auxiliar Bibliotecas	Auxiliar Bibliotecas	0,00	0,00	0,00	0,00	0,00	0,00	0,00	0,00	VACANTE
ABL-0/AG61F-09	C ₂		18	Auxiliar Bibliotecas	Auxiliar Bibliotecas	9.733,12	2.913,20	12.646,32	4.595,36	5.599,72	1.825,60	12.020,68	24.667,00	469
ABL-0/AG61F-10	C ₂		17	Auxiliar Bibliotecas	Auxiliar Bibliotecas	9.733,12	1.456,60	11.189,72	4.595,36	5.599,72	1.460,20	11.655,28	22.045,00	401
ABL-0/AG61F-11	C ₂		18	Auxiliar Bibliotecas	Auxiliar Bibliotecas	9.733,12	2.351,52	12.084,64	4.595,36	5.599,72	1.825,60	12.020,68	24.105,32	765
TOTALES						44.192,02	10.607,80	54.799,82	20.207,04	28.122,78	6.388,76	54.718,58	109.518,40	

AG.7.F. UNIDAD DE FESTEJOS 330.00

Código puesto	G	NP	CD	Plaza	Puesto	Sueldo	Trienios	Total básicas	C. Destino	C. Especifico	Otros	Compl.	TOTAL	Número registro
JUF-0/AG07F-01	C ₁		20	Técnico auxiliar	Jefe de Unidad	1.749,62	0,00	1.749,62	7.151,06	14.984,29	0,00	22.135,35	23.884,97	VACANTE
AGE-0/AG07F-04	C ₂		18	Auxiliar	Auxiliar de Gestión Administrativa	9.733,12	3.204,52	12.937,64	5.325,46	7.568,82	1,09	13.989,78	26.927,42	257
AGE-0/AG07F-03	C ₂		17	Auxiliar	Auxiliar de Gestión Administrativa	9.733,12	1.165,28	10.898,40	5.325,46	7.568,82	730	13.624,38	24.522,78	1.127
TOTALES						21.215,86	4.369,80	25.585,66	17.801,98	30.121,93	1.825	37.749,51	75.335,17	

AG.8.F. SAN JAVIER CIUDAD DEL AIRE 920.00

Código puesto	G	NP	CD	Plaza	Puesto	Sueldo	Trienios	Total básicas	C. Destino	C. Especifico	Otros	Compl.	TOTAL	Número registro
AJR-0/AG08F-01	A ₁		22	T.A.G	Asesor Jurídico	0,00	0,00	0,00	0,00	0,00	0,00	0,00	0,00	VACANTE
AGE-0/AG08F-02	C ₂		15	Auxiliar	Auxiliar de Gestión Administrativa	9.733,12	0,00	9.733,12	5.325,46	7.568,82	0,00	12.302,40	22.627,40	VACANTE (1682)
TOTALES						9.733,12	0,00	9.733,12	5.325,46	7.568,82	0,00	12.302,40	22.627,40	

SECCIÓN DEPORTES

DE.0.F. SECCIÓN DE DEPORTES 340.00

Código puesto	G	NP	CD	Plaza	Puesto	Sueldo	Trienios	Total básicas	C. Destino	C. Especifico	Otros	Compl.	TOTAL	Número registro
JSD-0/DE00F-01	A ₁		26	T.A.E.	Jefe de sección	17.049,72	0,00	17.049,72	11.355,12	25.177,60	0,00	42.272,44	53.582,44	VACANTE
TOTALES						17.049,72	0,00	17.049,72	11.355,12	25.177,60	0,00	42.272,44	53.582,44	

DE.1.F. NEGOCIADO ADMINISTRATIVO DE DEPORTES 340.00

Código puesto	G	NP	CD	Plaza	Puesto	Sueldo	Trienios	Total básicas	C. Destino	C. Especifico	Otros	Compl.	TOTAL	Número registro
JND-0/DE01F-01	A ₁		26		Jefe Negociado de Deportes	2.057,06	0,00	2.057,06	3.063,34	3.674,89	0,00	5.732,23	8.795,29	VACANTE
JND-0/DE01F-02	C ₁		20	Administrativo	Jefe Negociado Administrativo de Deportes	1.749,62	0,00	1.749,62	1.825,60	2.474,08	0,00	4.224,68	6.049,30	VACANTE
AGE-0/DE01F-04	C ₂		18	Auxiliar	Auxiliar de Gestión Administrativa	9.733,12	2.913,20	12.646,32	5.325,46	7.568,82	1,09	20.979,68	26.636,10	1546
AGE-0/DE01F-05	C ₂		18	Auxiliar	Auxiliar de Gestión Administrativa	9.733,12	3.183,68	12.916,80	5.325,46	7.568,82	1,09	20.979,78	26.906,58	1552
AGE-0/DE01F-06	C ₂		15	Auxiliar	Auxiliar de Gestión Administrativa	0,00	0,00	0,00	0,00	0,00	0,00	0,00	0,00	VACANTE



Cód. Validación: 91150CT7E7R0W099J342Z0007F | Verificación: https://sancjavier.seleccionpublica.es/validador/validar_documento.asp?codigo=91150CT7E7R0W099J342Z0007F | Documento firmado digitalmente desde el portal de la Plataforma esPublico Gestionada por el Ayuntamiento de San Javier, página 23 de 118

AGE-0/DE01F-07	C ₂	18	15	Auxiliar	Auxiliar de Gestión Administrativa	9.733,12	2.039,24	11.772,36	5.325,46	7.568,82	1.095,50	13.989,78	25.762,14	760
GPD-0/DE01F-08	C ₂		15		Gestor prensa deportes	0,00	0,00	0,00	0,00	0,00	0,00	0,00	0,00	VACANTE
TOTALES						33.006,04	8.136,12	41.142,16	20.865,32	28.855,43	3.286,50	53.007,25	94.149,41	

DE.2.F. ACTIVIDADES DIRIGIDAS Y DEPORTE ESCOLAR 341.00

Código puesto	G	NP	CD	Plaza	Puesto	Sueldo	Trienios	Total básicas	C. Destino	C. Especifico	Otros	Total Compl.	TOTAL	Número registro
CDE-0/DE02F-01	A ₂	24	22	T.A.E.	Coordinador Actividades Dirigidas	0,00	0,00	0,00	0,00	0,00	0,00	0,00	0,00	VACANTE
TDP-0/DE02F-02	C ₁	19	16	Técnico Auxiliar	Técnico Deportivo 2 (Jornada parcial)	8.573,01	2.376,94	10.949,95	4.249,11	6.394,26	817,38	11.460,74	22.410,69	1549
TDP-0/DE02F-03	C ₁	22	16	Técnico Auxiliar	Técnico Deportivo 2 (Jornada parcial)	8.398,48	2.343,79	10.742,26	4.162,60	6.264,08	1.902,01	12.328,68	23.070,95	1551
TOTALES						16.971,49	4.720,73	21.692,21	8.411,71	12.658,33	2.719,39	23.789,43	45.481,64	

DE.3.F. ACTIVIDADES ACUÁTICAS, MARKETING Y REDES SOCIALES 341.00

Código puesto	G	NP	CD	Plaza	Puesto	Sueldo	Trienios	Total básicas	C. Destino	C. Especifico	Otros	Total Compl.	TOTAL	Número registro
CAA-0/DE03F-01	A ₂	26	22	T.A.E. (Técnico medio)	Coordinador Actividades Acuáticas	14.992,66	3.012,52	18.005,18	8.291,78	12.617,36	3.063,34	23.972,48	41.977,66	1545
TOTALES						14.992,66	3.012,52	18.005,18	8.291,78	12.617,36	3.063,34	23.972,48	41.977,66	

DE.4.F. INSTALACIONES, EVENTOS Y ASOCIACIONES DEPORTIVAS 342.00

Código puesto	G	NP	CD	Plaza	Puesto	Sueldo	Trienios	Total básicas	C. Destino	C. Especifico	Otros	Total Compl.	TOTAL	Número registro
CDE-0/DE04F-01	A ₂	26	22	T.A.E. (Técnico medio)	Coordinador Deportivo	14.992,66	3.809,68	18.802,34	8.291,78	12.929,63	3.063,34	24.284,75	43.087,09	1548
EID-0/DE04F-02	C ₂		14	Encargado	Encargado Manten. Instalac. Dep.	9.733,12	0,00	9.733,12	4.960,90	12.801,46	0,00	17.762,36	27.495,48	VACANTE
OMI-0/DE04F-04	C ₂		14	Oficial	Oficial Mantenim. Instal. Deportivas	813,16	0,00	813,16	730,94	0,00	0,00	730,94	1.544,10	VACANTE
OMI-0/DE04F-05	C ₂		14	Oficial	Oficial Mantenim. Instal. Deportivas	813,16	0,00	813,16	730,94	0,00	0,00	730,94	1.544,10	VACANTE
OMI-0/DE04F-06	C ₂		14	Oficial	Oficial Mantenim. Instal. Deportivas	0,00	0,00	0,00	0,00	0,00	0,00	0,00	0,00	VACANTE
OMI-0/DE04F-07	C ₂		14	Oficial	Oficial Mantenim. Instal. Deportivas	0,00	0,00	0,00	0,00	0,00	0,00	0,00	0,00	VACANTE
OMI-0/DE04F-08	C ₂		14	Oficial	Oficial Mantenim. Instal. Deportivas	0,00	0,00	0,00	0,00	0,00	0,00	0,00	0,00	VACANTE
PEI-0/DE04F-10	AP	14	12	Operario	Peón especialista Inst. Deportivas A	8.919,96	2.226,56	11.146,52	4.229,96	8.851,92	730,94	12.822,82	24.959,34	213
PEI-0/DE04F-11	AP	14	12	Operario	Peón especialista Inst. Deportivas A	8.919,96	2.414,72	11.334,68	4.229,96	8.851,92	730,94	12.822,82	25.147,50	222
PEI-0/DE04F-12	AP	14	12	Operario	Peón especialista Inst. Deportivas A	8.919,96	2.195,20	11.115,16	4.229,96	8.851,92	730,94	12.822,82	24.927,98	280
CID-0/DE04F-13	AP	14	11	Conserje	Conserje Instalaciones Deportivas	8.919,96	1.568,00	10.487,96	3.864,56	7.826,84	1.092,74	12.822,82	23.275,70	68
TOTALES						62.031,94	12.214,16	74.246,10	31.269,00	60.113,69	6.352,36	117.981,29		

DE.5.F. MEDICINA DEL DEPORTE 340.02

Código puesto	G	NP	CD	Plaza	Puesto	Sueldo	Trienios	Total básicas	C. Destino	C. Especifico	Otros	Total Compl.	TOTAL	Número registro
MED-0/DE05F-01	A ₁	30	26	T.A.E.	Médico	17.049,72	6.692,79	23.742,51	11.355,12	18.195,52	4.392,74	36.330,42	57.692,93	872
TOTALES						17.049,72	6.692,79	23.742,51	11.355,12	18.195,52	4.392,74	36.330,42	57.692,93	

SECCIÓN ACCIÓN SOCIAL

AS.0.F. ACCIÓN SOCIAL 231.00

Código puesto	G	NP	CD	Plaza	Puesto	Sueldo	Trienios	Total básicas	C. Destino	C. Especifico	Otros	Total Compl.	TOTAL	Número registro
JAS-0/AS00F-01	A ₁		26	T.A.E.	Jefe de sección	0,00	0,00	0,00	3.063,34	9.299,36	0,00	12.362,70	12.362,70	VACANTE
AJR-0/AS00F-02	A ₁		22	T.A.E.	Asesor Jurídico	0,00	0,00	0,00	0,00	0,00	0,00	0,00	0,00	VACANTE
TOTALES						0,00	0,00	0,00	3.063,34	9.299,36	0,00	12.362,70	12.362,70	

AS.1.F. UNIDAD DE DERECHOS SOCIALES 231.00

Código puesto	G	NP	CD	Plaza	Puesto	Sueldo	Trienios	Total básicas	C. Destino	C. Especifico	Otros	Total Compl.	TOTAL	Número registro
JSS-0/AS01F-01	A.		22		Jefe de Unidad	0,00	0,00	0,00	8.291,78	16.893,38	0,00	25.185,16	25.185,16	VACANTE
PSC-0/AS01F-02	A.	29	22	Psicólogo	Psicólogo	17.049,72	6.971,35	24.021,07	8.291,78	15.878,24	5.839,54	30.009,56	54.030,63	81
TRS-0/AS01F-03	A.		18	Trabajador Social	Trabajador Social	14.992,66	1.088,48	16.081,14	6.420,96	11.630,50	0,00	18.051,46	34.132,60	VACANTE (1265)
TRS-0/AS01F-04	A.		18	Trabajador Social	Trabajador Social	0,00	0,00	0,00	0,00	0,00	0,00	0,00	0,00	VACANTE
TRS-0/AS01F-05	A.		18	Trabajador Social	Trabajador Social	0,00	0,00	0,00	0,00	0,00	0,00	0,00	0,00	VACANTE
TRS-0/AS01F-06	A.		18	Trabajador Social	Trabajador Social	0,00	0,00	0,00	0,00	0,00	0,00	0,00	0,00	VACANTE
TRS-0/AS01F-07	A.		18	Trabajador Social	Trabajador Social	0,00	0,00	0,00	0,00	0,00	0,00	0,00	0,00	VACANTE
TRS-0/AS01F-08	A.		18	Trabajador Social	Trabajador Social	0,00	0,00	0,00	0,00	0,00	0,00	0,00	0,00	VACANTE
TRS-0/AS01F-09	A.		18	Trabajador Social	Trabajador Social	0,00	0,00	0,00	0,00	0,00	0,00	0,00	0,00	VACANTE
TRS-0/AS01F-10	A.		18	Trabajador Social	Trabajador Social	0,00	0,00	0,00	0,00	0,00	0,00	0,00	0,00	VACANTE
TRS-0/AS01F-11	A.		18	Trabajador Social	Trabajador Social	0,00	0,00	0,00	0,00	0,00	0,00	0,00	0,00	VACANTE
ESO-0/AS01F-12	A.	25	18	Educadora Social	Educadora Social	14.992,66	5.442,40	20.435,06	6.420,96	11.630,50	3.653,44	21.704,90	42.139,96	936
ESO-0/AS01F-13	A.		18	Educadora Social	Educadora Social	0,00	0,00	0,00	0,00	0,00	0,00	0,00	0,00	VACANTE
ESO-0/AS01F-14	A.		18	Educadora Social	Educadora Social	0,00	0,00	0,00	0,00	0,00	0,00	0,00	0,00	VACANTE
TOTALES						47.035,04	13.502,23	60.537,27	29.425,48	56.032,62	9.492,98	94.951,08	155.408,35	

AS.2.F. UNIDAD DE MUJER E IGUALDAD DE OPORTUNIDADES 231.03

Código puesto	G	NP	CD	Plaza	Puesto	Sueldo	Trienios	Total básicas	C. Destino	C. Especifico	Otros	Total Compl.	TOTAL	Número registro
JUM-0/AS02F-01	A.		22	T.A.E.	Jefe Unidad mujer e igualdad de oportuniad	0,00	0,00	0,00	0,00	0,00	0,00	0,00	0,00	VACANTE
AJR-0/AS02F-02	A.		22	T.A.E.	Asesor jurídico	0,00	0,00	0,00	0,00	0,00	0,00	0,00	0,00	VACANTE
PSC-0/AS02F-03	A.		22	T.A.E.	Psicóloga	0,00	0,00	0,00	0,00	0,00	0,00	0,00	0,00	VACANTE
TRS-0/AS02F-04	A.		18	T.A.E.	Trabajador social	0,00	0,00	0,00	0,00	0,00	0,00	0,00	0,00	VACANTE
TOTALES						0,00	0,00	0,00	0,00	0,00	0,00	0,00	0,00	

AS.3.F. UNIDAD DE VOLUNTARIADO Y PARTICIPACIÓN CIUDADANA 231.00

Código puesto	G	NP	CD	Plaza	Puesto	Sueldo	Trienios	Total básicas	C. Destino	C. Especifico	Otros	Total Compl.	TOTAL	Número registro
JUV-0/AS03F-01	A.		22	T.A.E. (Educador Social)	Jefe Unidad voluntariado y part. ciudadana	0,00	0,00	0,00	0,00	0,00	0,00	0,00	0,00	VACANTE
TOTALES						0,00	0,00	0,00	0,00	0,00	0,00	0,00	0,00	

AS.4.F. NEGOCIADO DE ADMINISTRACIÓN DE ACCIÓN SOCIAL 231.00

Código puesto	G	NP	CD	Plaza	Puesto	Sueldo	Trienios	Total básicas	C. Destino	C. Especifico	Otros	Total Compl.	TOTAL	Número registro
JSS-0/AS04F-01	C.		20	Administrativo	Jefe Negociado Acción social	1.749,62	0,00	1.749,62	1.825,60	1.478,40	0,00	4,00	5.053,62	VACANTE
TAA-0/AS04F-03	C.	20	16	Técnico Auxiliar	Técnico Auxiliar Administrativo	11.482,74	1.971,96	13.454,70	5.691,28	8.564,50	1.459,00	16,56	29.170,26	375
AGE-0/AS04F-04	C.	16	15	Auxiliar	Auxiliar de Gestión Administrativa	9.733,12	1.165,28	10.898,40	5.325,46	7.568,82	365,00	10,10	24.158,50	1125
AGE-0/AS04F-05	C.	16	15	Auxiliar	Auxiliar de Gestión Administrativa	9.733,12	0,00	9.733,12	5.325,46	7.568,82	0,00	4,28	22.627,40	VACANTE
AGE-0/AS04F-06	C.	18	15	Auxiliar	Auxiliar de Gestión Administrativa	9.733,12	1.165,28	10.898,40	5.325,46	7.568,82	1.095,00	9,78	24.888,18	673
TOTALES						42.431,72	4.302,52	46.734,24	23.493,26	32.749,36	2.921,00	30,72	105.897,96	

SECCIÓN RÉGIMEN INTERIOR

RI.0.F. SECCIÓN DE RÉGIMEN INTERIOR 920.00

Código puesto	G	NP	CD	Plaza	Puesto	Sueldo	Trienios	Total básicas	C. Destino	C. Especifico	Otros	Total Compl.	TOTAL	Número registro
JRI-0/RI00F-01	A.	30	26	T.A.E.	Jefe de Sección	17.049,72	5.467,58	22.517,30	11.355,12	25.177,60	4.399,00	12,50	63.449,80	265

LTD-0/RI00F-02	A ₁	30	26	T.A.G	Letrado y resp. de transparencia	17.049,72	4.594,10	21.643,82	11.255,12	25.395,52	4.399,78	41.150,42	62.794,24	762
000-0/RI00F-03	A ₁			TAE		2.057,06	0,00	2.057,06	0,00	0,00	0,00	0,00	2.057,06	VACANTE
TOTALES						36.156,50	10.061,68	46.218,18	22.710,24	50.573,12	8.799,56	82.082,92	128.301,10	

RI.1.F. UNIDAD DE RECURSOS HUMANOS Y RÉGIMEN INTERIOR 920.00

Código puesto	G	NP	CD	Plaza	Puesto	Sueldo	Trienios	Total básicas	C. Destino	C. Especifico	Otros	Total Compl.	TOTAL	Número registro
JNH-0/RI01E-01	A ₁		22	Tecnosuperior	Jefe Unidad de RR.HH.	0,00	0,00	0,00	0,00	0,00	0,00	0,00	0,00	VACANTE
TMH-0/RI01F-02	A ₂		20	Técnico Medio	Técnico medio RRHH	3.509,92	0,00	3.509,92	0,00	0,00	0,00	0,00	3.509,92	VACANTE
TMH-0/RI01F-03	A ₂		20	Técnico Medio	Técnico medio RRHH	3.509,92	0,00	3.509,92	1.459,78	0,00	0,00	1.459,78	4.969,70	VACANTE
HAN-0/RI01F-04	C ₁	22	20	Técnico auxiliar RRHH	Habilitado de nóminas	11.482,74	3.428,56	14.911,30	7.151,06	10.042,90	1.140,72	18.334,68	33.245,98	753
ADM-0/RI01F-05	C ₁	22	16	Administrativo	Administrativo	11.482,74	3.781,44	15.264,18	5.691,28	8.564,50	2.600,50	16.856,28	32.120,46	938
ADM-0/RI01F-06	C ₁	20	16	Administrativo	Administrativo	11.482,74	1.768,28	13.251,02	5.691,28	8.564,50	1.459,78	15.715,56	28.966,58	1124
TAH-0/RI01F-07	C ₁	21	16	Técnico auxiliar RRHH	Técnico Auxiliar RRHH	11.482,74	1.971,96	13.454,70	5.691,28	8.564,50	2.007,04	16.262,82	29.717,52	386
TAH-0/RI01F-08	C ₁	21	16	Técnico auxiliar RRHH	Técnico Auxiliar RRHH	11.482,74	1.971,96	13.454,70	5.691,28	8.564,50	2.007,04	16.262,82	29.717,52	997
TAH-0/RI01F-09	C ₁		16	Técnico auxiliar RRHH	Técnico Auxiliar RRHH	11.482,74	0,00	11.482,74	5.691,28	8.564,50	0,00	14.255,78	25.738,52	VACANTE (1843)
AGE-0/RI01F-10	C ₂	18	15	Auxiliar	Auxiliar de Gestión Administrativa	9.733,12	2.621,88	12.355,00	5.325,46	7.568,82	1.095,50	13.989,78	26.344,78	583
TOTALES						85.649,40	15.544,08	101.193,48	42.392,70	60.434,22	10.310,58	113.137,50	214.330,98	

RI.1.1.F. PERSONAL SUBALTERNO 920.00

Código puesto	G	NP	CD	Plaza	Puesto	Sueldo	Trienios	Total básicas	C. Destino	C. Especifico	Otros	Total Compl.	TOTAL	Número registro
ECL-0/RI11F-01	C ₂		16	Oficial	Encargado Conserjes y limpiadoras	813,16	0,00	813,16	1.826,72	6.546,82	0,00	8.373,54	9.186,70	VACANTE
CMU-0/RI11F-03	AP		11	Conserje	Conserje Municipal	8.919,96	0,00	8.919,96	3.864,56	5.676,02	0,00	9.546,58	18.460,54	VACANTE
CMU-0/RI11F-04	AP	14	11	Conserje	Conserje Municipal	8.919,96	1.975,68	10.895,64	3.864,56	5.676,02	1.096,92	10.636,92	21.532,56	576
CMU-0/RI11F-05	AP	14	11	Conserje	Conserje Municipal	8.919,96	1.756,16	10.676,12	3.864,56	5.676,02	1.096,92	10.636,92	21.313,04	288
CMU-0/RI11F-06	AP	14	11	Conserje	Conserje Municipal	8.919,96	2.634,24	11.554,20	3.864,56	5.676,02	1.096,92	10.636,92	22.191,12	258
CMU-0/RI11F-07	AP		11	Conserje	Conserje Municipal	8.919,96	439,04	9.359,00	3.864,56	5.676,02	0,00	9.546,58	18.899,58	20
CMU-0/RI11F-08	AP	14	11	Conserje	Conserje Municipal	8.919,96	1.019,20	9.939,16	3.864,56	5.676,02	1.096,92	10.636,92	20.576,08	671
CMU-0/RI11F-02	AP	14	11	Conserje	Conserje Municipal	8.919,96	1.317,12	10.237,08	3.864,56	5.676,02	1.096,92	10.636,92	20.874,00	268
CMU-0/RI11F-09	AP	13	11	Conserje	Conserje Municipal	8.919,96	1.097,60	10.017,56	3.864,56	5.676,02	730,92	11.282,48	20.288,94	245
CMU-0/RI11F-10	AP	13	11	Conserje	Conserje Municipal	8.919,96	1.191,68	10.111,64	3.864,56	5.676,02	730,92	11.282,48	20.383,02	955
TOTALES						81.092,80	11.430,72	92.523,52	36.607,76	57.631,00	6.943,92	109.098,68	193.705,58	

RI.2.F. UNIDAD DE PREVENCIÓN DE RIESGOS LABORALES 920.01

Código puesto	G	NP	CD	Plaza	Puesto	Sueldo	Trienios	Total básicas	C. Destino	C. Especifico	Otros	Total Compl.	TOTAL	Número registro
TSP-0/RI02F-02	A ₂		18	T.A.E. (Técnico medio)	Técnico de nivel superior PRL	14.992,66	0,00	14.992,66	6.820,96	11.630,45	0,00	18.444,07	33.044,07	VACANTE
TIP-0/RI02F-03	C ₁	22	16	Técnico Aux. PRL	Técnico Intermedio en PRL	11.482,74	2.994,78	14.477,52	5.691,28	8.564,50	2.600,50	16.856,28	31.333,80	689
TOTALES						26.475,40	2.994,78	29.470,18	12.112,24	20.194,95	2.600,50	35.300,78	64.377,87	

RI.3.F. NUEVAS TECNOLOGÍAS 920.00

Código puesto	G	NP	CD	Plaza	Puesto	Sueldo	Trienios	Total básicas	C. Destino	C. Especifico	Otros	Total Compl.	TOTAL	Número registro
JNN-0/RI03F-01	A ₂	26	22	Informático	Jefe Unidad Nuevas Tecnologías	14.992,66	3.809,68	18.802,34	8.291,78	17.700,62	3.066,92	29.795,74	47.858,08	516
TAI-0/RI03F-02	C ₁		16	Técnico Auxiliar	Técnico Auxiliar de Informática	11.482,74	0,00	11.482,74	5.691,28	8.564,50	0,00	15.715,56	25.738,52	VACANTE
TAI-0/RI03F-03	C ₁	21	16	Técnico Auxiliar	Técnico Auxiliar de Informática	11.482,74	2.202,06	13.684,80	5.691,28	8.564,50	2.007,04	19.947,62	29.947,62	80
TAI-0/RI03F-04	C ₁		16	Técnico Auxiliar	Técnico Auxiliar de Informática	11.482,74	0,00	11.482,74	5.691,28	8.564,50	0,00	15.715,56	25.738,52	VACANTE
ATT-0/RI03F-05	C ₁		16	Técnico Auxiliar	Auxiliar técnico inf. y transparencia	1.749,62	0,00	1.749,62	365,82	4.295,68	0,00	6.411,12	6.411,12	VACANTE
TOTALES						51.190,50	6.011,74	57.202,24	25.731,44	47.689,80	5.073,92	107.995,62	135.693,86	

RI.4.F. AGENCIA DE DESARROLLO LOCAL, COMERCIO, TRANSPORTE Y CONSUMO 241.00 / 493.00

Código puesto	G	NP	CD	Plaza	Puesto	Sueldo	Trenios	Total básicas	C. Destino	C. Especifico	Otros	Total Compl.	TOTAL	Número registro
AJR-0/RI04F-01	A ₁	30	22	T.A.E.	Asesor jurídico	17.049,72	6.563,00	23.612,72	8.291,78	15.878,24	7.463,12	31.633,14	55.345,86	635
JAD-0/RI04F-02	A ₂	26	22	T.A.E. (Técnico medio)	Jefe de la Agencia de Desarrollo Local	14.992,66	3.809,68	18.802,34	8.291,78	13.271,86	3.063,34	24.626,98	43.429,32	526
ADM-0/RI04F-03	C ₁		16	Administrativo	Administrativo	1.749,62	0,00	1.749,62	365,82	995,68	0,00	1.361,50	3.111,12	VACANTE
AXE-1/RI04F-04	C ₁		16	Técnico auxiliar de empleo	Técnico auxiliar de empleo	1.749,62	0,00	1.749,62	365,82	341,60	0,00	707,42	2.457,04	VACANTE
AXE-0/RI04F-05	C ₂	18	15	Técnico auxiliar de empleo	Técnico auxiliar de empleo	9.733,12	2.039,24	11.772,36	5.325,46	8.222,90	1.095,50	14.643,86	26.416,22	518
AXE-0/RI04F-06	C ₂	18	15	Técnico auxiliar de empleo	Técnico auxiliar de empleo	9.733,12	1.456,60	11.189,72	5.325,46	8.222,90	1.095,50	14.643,86	25.833,58	945
AGE-0/RI04F-07	C ₂	18	15	Auxiliar	Auxiliar de Gestión Administrativa	9.733,12	1.165,28	10.898,40	5.325,46	7.568,82	1.095,50	13.989,78	24.898,18	384
TOTALES						64.740,98	15.033,80	79.774,78	33.291,58	54.502,00	13.812,96	101.686,54	181.381,32	

SECCIÓN URBANISMO, MEDIO AMBIENTE Y PATRIMONIO

UR.0.F. SECCIÓN ADMINISTRATIVA URBANISMO 150.00

Código puesto	G	NP	CD	Plaza	Puesto	Sueldo	Trenios	Total básicas	C. Destino	C. Especifico	Otros	Total Compl.	TOTAL	Número registro
JAU-0/UR00F-01	A ₁	30	26	T.A.G.	Jefe Sección	17.049,72	4.907,91	21.957,63	11.355,12	25.177,60	4.399,78	40.932,50	62.890,13	326
AJR-0/UR00F-02	A ₁	25	22	T.A.G.	Asesor/a Jurídica	17.049,72	2.625,20	19.674,92	8.291,78	15.878,24	1.782,62	25.952,64	45.627,56	1328
TJR-0/UR00F-03	A ₂		20	Técnico Medio	Técnico Jurídico	14.992,66	0,00	14.992,66	7.151,00	14.984,07	0,00	22.135,13	37.127,79	VACANTE
TOTALES						49.092,10	7.533,11	56.625,21	26.797,96	56.039,91	6.182,40	89.020,27	145.645,48	

UR.1.F. OFICINA TÉCNICA DE URBANISMO. 150.00

Código puesto	G	NP	CD	Plaza	Puesto	Sueldo	Trenios	Total básicas	C. Destino	C. Especifico	Otros	Total Compl.	TOTAL	Número registro
JUT-U/UR01F-01	A ₁	A ₁	26		Jefe unidad oficina técnica	0,00	0,00	0,00	0,00	1.060,88	0,00	0,00	1.060,88	VACANTE
ARO-0/UR01F-02	A ₁	29	26	Arquitecto	Arquitecto	17.049,72	7.219,30	24.269,02	11.355,12	18.195,52	2.776,38	35.626,84	56.595,86	86
ARQ-0/UR01F-03	A ₁		22	T.A.E.	Arquitecto	17.049,72	0,00	17.049,72	8.291,78	18.195,52	0,00	35.736,30	43.537,02	1835
ING-0/UR01F-04	A ₁	26	22	Ingeniero	Ingeniero	17.049,72	2.625,20	19.674,92	8.291,78	18.195,52	3.063,34	39.064,56	49.325,56	1195
ING-0/UR01F-05	A ₁		22	T.A.E.	Ingeniero	17.049,72	0,00	17.049,72	8.291,78	18.195,52	0,00	35.736,30	43.537,02	VACANTE (1780)
ART-0/UR01F-06	A ₂	25	22	Arquitecto Técnico	Arquitecto Técnico	14.992,66	6.530,88	21.523,54	8.291,78	16.893,38	1.782,62	37.491,78	48.491,32	467
ART-0/UR01F-07	A ₂	25	22	Arquitecto Técnico	Arquitecto Técnico	14.992,66	6.530,88	21.523,54	8.291,78	16.893,38	1.782,62	37.491,78	48.491,32	67
ATU-0/UR01F-08	C ₁		16	Técnico Auxiliar Urb.	Auxiliar Técnico de Urbanismo	1.749,62	0,00	1.749,62	730,38	0,00	0,00	2.480,00	2.480,00	VACANTE
ATU-0/UR01F-09	C ₁		16	Técnico Auxiliar Urb.	Auxiliar Técnico polivalente	1.749,62	0,00	1.749,62	730,38	0,00	0,00	2.480,00	2.480,00	VACANTE
ATU-0/UR01F-10	C ₂	18	14	Técnico Auxiliar Urb.	Auxiliar Técnico de Urbanismo	9.733,12	3.495,84	13.228,96	4.960,90	12.853,82	1.460,38	29.505,78	32.503,74	221
TAS-0/SM31F-11	C ₂	18	16	Encargado	Técnico auxiliar Urbanismo	9.733,12	2.043,36	11.776,48	5.691,28	9.985,22	729,78	27.182,74	28.182,66	378
AGE-0/UR01F-12	C ₂	18	15	Auxiliar	Auxiliar de Gestión Administrativa	9.733,12	1.831,06	11.564,18	5.325,46	7.568,82	1.095,50	25.553,96	25.553,96	819
TOTALES						130.882,80	30.276,52	161.159,32	70.252,42	138.037,58	12.690,38	382.139,34		

UR.2.F. NEGOCIADO DE URBANISMO 150.00

Código puesto	G	NP	CD	Plaza	Puesto	Sueldo	Trenios	Total básicas	C. Destino	C. Especifico	Otros	Total Compl.	TOTAL	Número registro
JUB-0/UR02F-01	C ₁	22	20	Administrativo	Jefe Negociado urbanismo	11.482,74	3.719,88	15.202,62	7.151,06	10.042,90	1.140,38	23.537,34	33.537,30	282
ADM-0/UR02F-02	C ₁		16	Administrativo	Administrativo	1.749,62	0,00	1.749,62	365,82	995,68	0,00	1.361,50	3.111,12	VACANTE
AGE-0/UR02F-03	C ₂	18	15	Auxiliar	Auxiliar de Gestión Administrativa	9.733,12	3.911,98	13.645,10	5.325,46	7.568,82	1.095,50	27.634,88	27.634,88	230
AGE-0/UR02F-04	C ₂	18	15	Auxiliar	Auxiliar de Gestión Administrativa	9.733,12	1.456,60	11.189,72	5.325,46	7.568,82	1.095,50	25.179,50	25.179,50	353
AGE-0/UR02F-05	C ₂		15	Auxiliar	Auxiliar de Gestión Administrativa	9.733,12	0,00	9.733,12	5.325,46	7.568,82	0,00	22.627,40	22.627,40	VACANTE
AGE-0/UR02F-06	C ₂	18	15	Técnico Auxiliar de RRHH	Auxiliar de Gestión Administrativa	9.733,12	2.039,24	11.772,36	5.325,46	7.568,82	1.095,50	25.762,14	25.762,14	346
TOTALES						52.164,84	11.127,70	63.292,54	28.818,72	41.313,86	4.427,18	137.852,34		

UR.3.F. UNIDAD DE MEDIO AMBIENTE Y AGRICULTURA 172.00

Código puesto	G	NP	CD	Plaza	Puesto	Sueldo	Trienios	Total básicas	C. Destino	C. Específ.	Otros	Total compl.	TOTAL	Número registro
JMA-0/UR03F-01	A ₂		20	T.A.E. (Técnico medio)	Jefe Unidad Medio ambiente y agricultura	14.992,66	0,00	14.992,66	7.151,06	17.211,91	0,00	24.362,97	39.355,63	VACANTE
ADM-0/UR03F-03	C ₁		16	Administrativo	Administrativo	1.749,62	0,00	1.749,62	565,82	995,68	0,00	1.361,50	3.111,12	VACANTE
AGE-0/UR03F-04	C ₂	18	15	Auxiliar	Auxiliar de Gestión Administrativa	9.733,12	2.039,24	11.772,36	5.325,46	7.568,82	1.095,50	13.989,78	25.762,14	706
OEM-0/UR03F-06	C ₂		14	Aux.Manto.y Ofic.	Oficial medio ambiente	0,00	0,00	0,00	0,00	0,00	0,00	0,00	0,00	VACANTE
OEM-0/UR03F-07	C ₂		14	Aux.Manto.y Ofic.	Oficial medio ambiente	0,00	0,00	0,00	0,00	0,00	0,00	0,00	0,00	VACANTE
CON-D/UR03F-08	C ₂		14	Oficial conductor D	Conductor D (recogida de residuos)	813,16	0,00	813,16	0,00	0,00	0,00	0,00	813,16	VACANTE
CON-D/UR03F-09	AP		14	Conductor	Conductor D (recogida de residuos)	8.919,96	2.414,72	11.334,68	4.960,90	8.212,96	0,00	13.173,86	24.508,54	277
OSP-0/UR03F-10	AP	14	11	Operario	Operario de Servicios Múltiples	8.919,96	2.022,72	10.942,68	3.864,56	6.031,90	1.096,34	10.992,80	21.935,48	308
TOTALES						45.128,48	6.476,88	51.605,16	21.667,80	40.021,27	2.191,84	63.880,91	115.486,07	

12.694

15.128

UR.4.F. NEGOCIADO PATRIMONIO 150.00

Código puesto	G	NP	CD	Plaza	Puesto	Sueldo	Trienios	Total básicas	C. Destino	C. Específico	Otros	Total Compl.	TOTAL	Número registro
JNP-0/UR04F-01	C ₁		20	Administrativo	Jefe Negociado patrimonio	11.482,74	0,00	11.482,74	7.151,06	11.290,72	0,00	18.441,78	29.924,52	VACANTE
TMA-0/UR04F-03	B		22	Topógrafo	Topógrafo	13.368,50	0,00	13.368,50	8.291,78	12.853,82	0,00	21.145,60	34.514,10	VACANTE (1729)
INP-0/UR04F-04	C ₁	22	19	Ejeb Policía Local	Oficial Inspector	11.482,74	5.041,92	16.524,66	6.786,08	10.042,90	1.505,73	18.334,71	34.859,37	563
AGE-0/UR04F-05	C ₂	18	15	Auxiliar	Auxiliar de Gestión Administrativa	9.733,12	1.747,92	11.481,04	5.325,46	7.568,82	1.095,50	13.989,78	25.470,82	958
TOTALES						46.067,10	6.789,84	52.856,94	27.554,38	41.756,26	2.601,23	71.911,87	124.768,81	

UR.5.F. UNIDAD DE DISCIPLINA URBANÍSTICA 150.00

Código puesto	G	NP	CD	Plaza	Puesto	Sueldo	Trienios	Total básicas	C. Destino	C. Específico	Otros	Compl.	TOTAL	Número registro
JNU-0/UR05F-01	A ₂		22		Jefe Unidad disciplina urbanística	0,00	0,00	0,00	1.140,72	3.709,88		4.850,60	4.850,60	VACANTE
TJR-0/UR05F-02	A ₂		20	Técnico Medio	Técnico Jurídico	14.992,66	0,00	14.992,66	7.151,06	14.984,07		135,13	37.127,79	VACANTE (1893)
INS-0/UR05F-03	A ₂		20	Administrativo	Inspector técnico	0,00	0,00	0,00	0,00	0,00		0,00	0,00	VACANTE
INP-0/UR05F-04	C ₂	18	15	Oficial Inspector	Oficial Inspector	9.733,12	2.975,50	12.708,62	5.325,46	10.042,90	1.095,50	13.86	29.172,48	294
INP-0/UR05F-05	C ₂	18	15	Oficial Inspector	Oficial Inspector 2ª Actividad	9.733,12	2.701,92	12.435,04	5.325,46	10.042,90	1.095,50	13.86	28.898,90	314
AGE-0/UR05F-06	C ₂	18	15	Auxiliar	Auxiliar de Gestión Administrativa	9.733,12	1.165,28	10.898,40	5.325,46	7.568,82	1.095,50	13.989,78	24.888,18	1317
TOTALES						44.192,02	6.842,70	51.034,72	24.266,16	46.348,57	3.286,23	13.23	124.937,95	

SECCIÓN SERVICIOS MÚLTIPLES

S.M.0.F. SECCIÓN DE SERVICIOS MÚLTIPLES. 153.20

Código puesto	G	NP	CD	Plaza	Puesto	Sueldo	Trienios	Total básicas	C. Destino	C. Específico	Otros	Compl.	TOTAL	Número registro
JSM-0/SM00F-01	A ₁		26	TAE	Jefe Sección Servicios Múltiples	17.049,72	2.197,87	19.247,59	11.355,12	25.177,60		12.72	55.780,31	1649
	A ₁		22	TAE		2.057,06	0,00	2.057,06	0,00	0,00		0,00	2.057,06	VACANTE
IPG-0/SM00F-02	A ₂	26	22	Técnico Prev. RR.LL	Técnico adjunto sección S.M.	14.992,66	3.565,88	18.558,54	8.291,78	16.893,38	3,06	18,50	46.807,04	522
TOTALES						34.099,44	5.763,75	39.863,19	19.646,90	42.070,98	3,06	18,22	104.644,41	

SM.1.F. OFICINA TÉCNICA DE SERVICIOS MÚLTIPLES. 153.20

Código puesto	G	NP	CD	Plaza	Puesto	Sueldo	Trienios	Total básicas	C. Destino	C. Específico	Otros	Compl.	TOTAL	Número registro
IOT-0/SM01F-01	A ₂		22		Jefe unidad oficina técnica	0,00	0,00	0,00	0,00	1.552,85		1.552,85	1.552,85	VACANTE
IOP-0/SM01F-02	A ₂		18	TAE	Ingeniero Obras Públicas	14.992,66	0,00	14.992,66	6.420,95	16.893,38		4,34	38.307,00	VACANTE



Cód. Validación: 9F45C77E4RGV69949APZY0NPTF | Verificación: https://sanjavierseleccionpublica.es/ | Documento firmado electrónicamente desde la plataforma esPublico Gestiona | Página 10 de 11

INT-0/SM01F-03	A ₂	25	22	Ingeniero Técnico	Ingeniero Técnico	14.992,66	2.176,96	17.169,62	8.291,78	16.893,38	1.782,62	26.967,78	44.137,40	1329
DEL-0/SM01F-05	C ₁	21	16	Técnico Auxiliar	Delincante	11.482,74	2.391,72	13.874,46	5.691,28	12.853,82	2.007,04	20.552,14	34.426,60	898
DEL-B/SM01F-06	B		20	Técnico Superior FP	T.S. Proyectos y Edificación	1.885,76	0,00	1.885,76	1.459,78	2.085,62	0,00	3.545,40	5.431,16	VACANTE
TOTALES						43.353,82	4.568,68	47.922,50	21.863,80	50.279,05	3.789,66	75.932,51	123.855,01	

S.M.2.F. NEGOCIADO DE AGUAS DE LA MANGA. 161.00

Código puesto	G	NP	CD	Plaza	Puesto	Sueldo	Trienios	Total básicas	C. Destino	C. Especifico	Otros	Total Compl.	TOTAL	Número registro
JAM-0/SM02F-01	C ₁	22	20	Administrativo	Jefe de Negociado	11.482,74	4.106,40	15.589,14	7.151,06	10.042,90	1.140,72	18.334,68	33.923,82	225
AGE-0/SM02F-02	C ₂		15	Auxiliar	Auxiliar de Gestión Administrativa	9.733,12	2.253,76	11.986,88	5.325,46	7.568,82	0,00	12.894,28	24.881,16	939
OJM-0/SM02F-03	C ₂	18	14	Oficial	Ofic. Jefe Equipo Manten. y Aguas	9.733,12	2.621,88	12.355,00	4.960,90	15.799,04	1.460,06	22.220,00	34.575,00	453
AMA-B/SM02F-04	C ₂	18	14	Oficial	Oficial de Manten. y Aguas B	9.733,12	2.262,88	11.996,00	4.960,90	11.266,22	1.460,06	17.687,18	29.083,18	307
TOTALES						40.682,10	11.244,92	51.927,02	22.398,32	44.676,98	4.060,84	71.136,14	123.063,16	

S.M.3.F. NEGOCIADO DE SERVICIOS MÚLTIPLES. 170.00

Código puesto	G	NP	CD	Plaza	Puesto	Sueldo	Trienios	Total básicas	C. Destino	C. Especifico	Otros	Total Compl.	TOTAL	Número registro
JNL-0/SM03F-01	C ₁	22	20	Administrativo	Jefe Negociado Servicios múltiples	11.482,74	5.333,24	16.815,98	7.151,06	10.042,90	1.140,72	18.334,68	35.150,66	585
AGE-0/SM03F-02	C ₂	18	15	Auxiliar	Auxiliar de Gestión Administrativa	9.733,12	1.165,28	10.898,40	5.325,46	7.568,82	1.095,50	13.989,78	24.888,18	1.252
AGE-0/SM03F-03	C ₂	17	15	Auxiliar	Auxiliar de Gestión Administrativa	9.733,12	1.061,08	10.794,20	5.325,46	7.568,82	730,10	13.624,38	24.418,58	419
AGE-0/SM03F-04	C ₂	16	15	Auxiliar	Auxiliar de Gestión Administrativa	9.733,12	582,54	10.315,76	5.325,46	7.568,82	365,82	13.269,10	23.575,86	VACANTE (1377)
TOTALES						40.682,10	8.142,24	48.824,34	23.127,44	32.749,36	3.332,14	59.208,94	108.033,28	

S.M.3.1..F. SERVICIOS MÚLTIPLES SAN JAVIER. 153.20

Código puesto	G	NP	CD	Plaza	Puesto	Sueldo	Trienios	Total básicas	C. Destino	C. Especifico	Otros	Compl.	TOTAL	Número registro
ESM-0/SM31F-01	C ₁		18	Encargado	Encargado Servicios Múltiples	1.749,62	0,00	1.749,62	0,00	0,00	0,00	0,00	1.749,62	VACANTE
ESM-0/SM31F-03	C ₂		18	Encargado	Encargado Servicios Múltiples	813,16	0,00	813,16	1.460,06	5.030,16	0,00	490,22	7.303,38	VACANTE
AGE-0/SM31F-02	C ₂	18	15	Auxiliar	Auxiliar de Gestión Administrativa	9.733,12	2.330,56	12.063,68	5.325,46	7.568,82	1.095,50	13.989,78	26.053,46	327
CLV-0/SM31F-04	C ₂		14	Oficial	Oficial jefe equipo limpieza playas	813,16	0,00	813,16	1.096,34	4.447,21	0,00	1.155,00	6.356,71	VACANTE (Prov. 205)
FON-0/SM31F-05	C ₂		14	Oficial	Oficial Fontanero	9.733,12	0,00	9.733,12	4.960,90	7.881,16	0,00	2.206,00	22.575,18	VACANTE (1829)
FON-0/SM31F-06	C ₂		14	Oficial	Oficial Fontanero	813,16	0,00	813,16	0,00	0,00	0,00	0,00	813,16	VACANTE
CON-A/SM31F-07	C ₂	17	14	Oficial	Oficial conductor A	9.733,12	2.043,36	11.776,48	4.960,90	8.212,96	1.094,00	14.852,00	26.045,00	657
CON-A/SM31F-08	C ₂	17	14	Oficial	Oficial conductor A	9.733,12	1.969,50	11.702,62	4.960,90	8.212,96	1.094,00	14.852,00	25.971,14	429
OSM-0/SM31F-10	C ₂	18	14	Oficial	Oficial de Servicios Múltiples	9.733,12	2.330,56	12.063,68	4.960,90	7.881,16	1.460,06	13.212,00	26.365,80	201
OSM-0/SM31F-11	C ₂	18	14	Oficial	Oficial de Servicios Múltiples	9.733,12	2.330,56	12.063,68	4.960,90	7.881,16	1.460,06	13.212,00	26.365,80	391
OSM-0/SM31F-12	C ₂		14	Oficial	Oficial de Servicios Múltiples	813,16	0,00	813,16	0,00	0,00	0,00	0,00	813,16	VACANTE
OSM-0/SM31F-13	C ₂		14	Oficial	Oficial de Servicios Múltiples	813,16	0,00	813,16	0,00	0,00	0,00	0,00	813,16	VACANTE
OSM-0/SM31F-14	C ₂		14	Oficial	Oficial de Servicios Múltiples	813,16	0,00	813,16	0,00	0,00	0,00	0,00	813,16	VACANTE
OSM-0/SM31F-15	C ₂		14	Oficial	Oficial de Servicios Múltiples	0,00	0,00	0,00	0,00	0,00	0,00	0,00	0,00	VACANTE
OSM-0/SM31F-16	C ₂		14	Oficial	Oficial de Servicios Múltiples	0,00	0,00	0,00	0,00	0,00	0,00	0,00	0,00	VACANTE
OSM-0/SM31F-17	C ₂	16	13	Aux.Manto y Ofic.	Oficial de Servicios Múltiples	9.733,12	2.043,36	11.776,48	4.595,36	7.881,16	1.095,50	13.244,00	25.348,92	565
OSM-0/SM31F-18	C ₂	17	13	Aux.Manto y Ofic.	Oficial de Servicios Múltiples	0,00	0,00	0,00	0,00	0,00	0,00	0,00	0,00	434
OEJ-0/SM31F-19	C ₂	18	13	Aux. Serv. Públicos	Oficial jardines	9.733,12	2.043,36	11.776,48	4.595,36	7.881,16	1.825,00	13.212,00	26.078,60	542
OEJ-0/SM31F-20	C ₂		13	Oficial	Oficial jardines	813,16	0,00	813,16	0,00	0,00	0,00	0,00	813,16	VACANTE
OEJ-0/SM31F-21	C ₂		13	Oficial	Oficial jardines	0,00	0,00	0,00	0,00	0,00	0,00	0,00	0,00	VACANTE
OEJ-0/SM31F-22	C ₂	18	12	Aux.Manto y Ofic.	Oficial jardines	9.733,12	2.043,36	11.776,48	4.229,96	7.881,16	2.191,00	13.212,00	26.078,60	651
OEJ-0/SM31F-23	C ₂	18	12	Aux.Manto y Ofic.	Oficial jardines	9.733,12	2.262,88	11.996,00	4.229,96	7.881,16	2.191,00	13.212,00	26.298,12	666
OEJ-0/SM31F-24	AP	14	12	Operario	Oficial jardines	8.919,96	2.022,72	10.942,68	4.960,90	7.881,16	0,00	2.206,00	23.784,74	584
OSM-0/SM31F-25	AP	14	12	Operario-Conductor	Oficial de Servicios Múltiples	8.919,96	1.536,54	10.456,60	4.229,96	7.881,16	730,00	2.206,00	23.298,66	511
ASM-0/SM31F-26	AP	14	11	Operario	Ayudante de Servicios Múltiples	8.919,96	2.493,12	11.413,08	3.804,56	6.818,98	1.094,00	1.888,00	23.192,96	205
TOTALES						131.532,82	25.449,98	156.982,80	63.392,42	111.221,53	15.335,00	260.609,60	346.932,49	



Cód. Validación: 8F-H5CT7E4RQW89J3APZQDNP7E1 Verificación: https://sai.sanjabierce.es/electronicas/validacion/validacion.asp?codigo=8F-H5CT7E4RQW89J3APZQDNP7E1 Pagina 29 de 31

S.M.3.2.F. SERVICIOS MÚLTIPLES LA MANGA. 153.20

Código puesto	G	NP	CD	Plaza	Puesto	Sueldo	Trienios	Total básicas	C. Destino	C. Especifico	Otros	Total Compl.	TOTAL	Número registro
ESM-L/SM32F-01	C ₁		18	Encargado	Encargado Servicios La Manga	1.749,62	0,00	1.749,62	0,00	0,00	0,00	0,00	1.749,62	VACANTE
ESM-L/SM32F-02	C ₂		18	Encargado	Encargado Serv. Múltiples La Manga	9.733,12	3.204,52	12.937,64	6.420,96	18.195,52	0,00	24.616,48	37.554,12	217
CSM-0/SM32F-03	C ₂		18	Encargado servicios	Coordinador Serv. Múltiples Manga y esp.	9.733,12	2.544,70	12.277,82	6.420,96	17.555,36	0,00	23.976,32	36.254,14	304
AGE-0/SM32F-05	C ₂		15	Auxiliar	Auxiliar de Gestión Administrativa	9.733,12	291,32	10.024,44	5.325,46	7.568,82	0,00	12.894,28	22.918,72	VACANTE (1637)
OSM-0/SM32F-06	C ₂	18	14	Oficial	Oficial de Servicios Múltiples	9.733,12	2.954,66	12.687,78	4.560,90	7.881,16	1.460,06	14.302,12	26.989,90	214
OSM-0/SM32F-07	C ₂		13	Oficial	Oficial de Servicios Múltiples	9.733,12	0,00	9.733,12	4.595,36	7.881,16	0,00	12.476,52	22.209,64	VACANTE
CON-B/SM32F-08	C ₂		13	Oficial	Oficial conductor B	9.733,12	0,00	9.733,12	4.595,36	7.881,16	0,00	12.476,52	22.209,64	VACANTE
CON-E/SM32F-09	C ₂	18	13	Oficial	Oficial conductor A y esp. Con.	9.733,12	1.823,84	11.556,96	4.595,36	12.495,32	1.825,60	18.916,28	30.473,24	426
CON-A/SM32F-10	C ₂		13	Oficial Conductor A	Oficial conductor A	813,16	0,00	813,16	0,00	0,00	0,00	0,00	813,16	VACANTE
CON-A/SM32F-11	AP		14	Conductor	Oficial conductor A	8.919,96	439,04	9.359,00	4.960,90	8.212,96	0,00	13.173,86	22.532,86	VACANTE (1478)
TOTAL.ES						79.614,50	11.258,08	90.872,64	41.875,26	87.671,46	3.285,66	132.832,38	223.705,04	

SECCIÓN SEGURIDAD CIUDADANA

SC.1.F POLICIA LOCAL 132.00

Código puesto	G	NP	CD	Plaza	Puesto	Sueldo	Trienios	Total básicas	C. Destino	C. Especifico	Otros	Compl.	TOTAL	Número registro
OPA-0/SC01F-01	A ₁		25	Comisario	Comisario	17.049,72	0,00	17.049,72	10.074,40	32.662,56	0,00	42.736,96	59.786,68	VACANTE
SPL-0/SC01F-02	A ₂		22	Inspector	Inspector	14.992,66	5.166,00	20.158,66	8.291,78	22.859,76	0,00	31.151,54	51.310,20	289
SPL-0/SC01F-03	A ₂		22	Inspector	Inspector	14.992,66	4.514,16	19.506,82	8.291,78	22.859,76	0,00	31.151,54	50.658,36	683
SPL-0/SC01F-04	A ₂	26	22	Inspector	Inspector	14.992,66	4.619,80	19.612,46	8.291,78	22.859,76	3.063,22	35.827,24	53.827,34	510
CPL-1/SC01F-05	B		19	Subinspector	Subinspector 1*	0,00	0,00	0,00	0,00	1.800,00	0,00	1.800,00	1.800,00	VACANTE
CPL-1/SC01F-06	B		19	Subinspector	Subinspector 1*	0,00	0,00	0,00	0,00	1.800,00	0,00	1.800,00	1.800,00	VACANTE
CPL-0/SC01F-07	B		19	Subinspector	Subinspector	13.368,50	0,00	13.368,50	6.786,08	20.522,46	0,00	20.522,46	40.677,04	VACANTE
CPL-0/SC01F-08	B		19	Subinspector	Subinspector	13.368,50	0,00	13.368,50	6.786,08	20.522,46	0,00	20.522,46	40.677,04	VACANTE
CPL-0/SC01F-09	B	21	19	Subinspector	Subinspector	13.368,50	1.680,64	15.049,14	6.786,08	20.522,46	913,22	23.351,90	43.269,95	1284
CPL-0/SC01F-10	B	22	19	Subinspector	Subinspector	13.368,50	4.621,76	17.990,26	6.786,08	20.522,46	1.505,22	26.294,02	46.804,53	370
CPL-0/SC01F-11	B	22	19	Subinspector	Subinspector	13.368,50	2.520,96	15.889,46	6.786,08	20.522,46	1.505,22	23.897,74	44.703,73	552
CPL-0/SC01F-12	B	22	19	Subinspector	Subinspector	13.368,50	3.361,28	16.729,78	6.786,08	20.522,46	1.505,22	23.814,74	45.544,05	594
CPL-0/SC01F-13	C ₁	22	19	Subinspector	Subinspector	11.482,74	4.621,76	16.104,50	6.786,08	22.408,26	1.505,22	20.699,56	46.804,57	330
APL-1/SC01F-14	C ₁		18	Agente	Agente Policía Local 1*	0,00	0,00	0,00	0,00	825,22	0,00	825,22	825,22	VACANTE
APL-1/SC01F-15	C ₁		18	Agente	Agente Policía Local 1*	0,00	0,00	0,00	0,00	825,22	0,00	825,22	825,22	VACANTE
APL-1/SC01F-16	C ₁		18	Agente	Agente Policía Local 1*	0,00	0,00	0,00	0,00	825,22	0,00	825,22	825,22	VACANTE
APL-1/SC01F-17	C ₁		18	Agente	Agente Policía Local 1*	0,00	0,00	0,00	0,00	825,22	0,00	825,22	825,22	VACANTE
APL-1/SC01F-18	C ₁		18	Agente	Agente Policía Local 1*	0,00	0,00	0,00	0,00	825,22	0,00	825,22	825,22	VACANTE
APL-1/SC01F-19	C ₁		18	Agente	Agente Policía Local 1*	0,00	0,00	0,00	0,00	825,22	0,00	825,22	825,22	VACANTE
APL-0/SC01F-20	C ₁		18	Agente	Agente Policía Local	11.482,74	2.100,80	13.583,54	6.420,96	20.756,82	0,00	20.756,82	40.761,32	1892
APL-0/SC01F-21	C ₁		18	Agente	Agente Policía Local	11.482,74	0,00	11.482,74	6.420,96	20.756,82	0,00	20.756,82	38.660,52	1891
APL-0/SC01F-22	C ₁	22	18	Agente	A.P.L. (Seguridad Ciudadana)	11.482,74	2.039,58	13.522,32	6.420,96	20.756,82	1.870,00	23.047,80	42.570,92	703
APL-0/SC01F-23	C ₁	22	18	Agente	Agente Policía Local	11.482,74	3.151,20	14.633,94	6.420,96	20.756,82	1.870,00	23.047,80	43.682,54	359
APL-0/SC01F-24	C ₁	22	18	Agente	Agente Policía Local	11.482,74	2.700,43	14.183,17	6.420,96	20.756,82	1.870,00	23.047,80	43.231,77	799
APL-0/SC01F-25	C ₁	22	18	Agente	A.P.L. (Seguridad Ciudadana)	11.482,74	2.941,12	14.423,86	6.420,96	20.756,82	1.870,00	23.047,80	43.472,46	202
APL-0/SC01F-26	C ₁	22	18	Agente	Agente Policía Local	11.482,74	4.621,76	16.104,50	6.420,96	20.756,82	1.870,00	23.047,80	45.153,10	319
APL-0/SC01F-27	C ₁	22	18	Agente	Agente Policía Local	11.482,74	2.700,43	14.183,17	6.420,96	20.756,82	1.870,00	23.047,80	43.231,77	800
APL-0/SC01F-28	C ₁	22	18	Agente	Agente Policía Local	11.482,74	3.059,37	14.542,11	6.420,96	20.756,82	1.870,00	23.047,80	43.590,71	1380
APL-0/SC01F-29	C ₁	22	18	Agente	Agente Policía Local	11.482,74	4.621,76	16.104,50	6.420,96	20.756,82	1.870,00	23.047,80	45.153,10	482



Cód. Validación: 9815C7E4R3W093A PZ V D N P F | Verificación: https://app1.iberca.es/verificacion/iberca...
Documento firmado electrónicamente desde el Portal de Información Pública

APL-0/SC01F-30	C ₁	18	Agente	Agente Policía Local	11.482,74	0,00	11.482,74	6.420,96	20.756,82	0,00	27.177,78	38.660,52	VACANTE	
APL-0/SC01F-31	C ₁	18	Agente	Agente Policía Local	11.482,74	0,00	11.482,74	6.420,96	20.756,82	0,00	27.177,78	38.660,52	VACANTE	
APL-0/SC01F-32	C ₁	22	18	Agente	A.P.L. (Seguridad Ciudadana)	11.482,74	2.100,80	13.583,54	6.420,96	20.756,82	1.870,82	29.048,60	42.632,14	136
APL-0/SC01F-33	C ₁	22	18	Agente	A.P.L. (Seguridad Ciudadana)	11.482,74	2.039,58	13.522,32	6.420,96	20.756,82	1.870,82	29.048,60	42.570,92	704
APL-0/SC01F-34	C ₁	22	18	Agente	Agente Policía Local	11.482,74	4.621,76	16.104,50	6.420,96	20.756,82	1.870,82	29.048,60	45.153,10	691
APL-0/SC01F-35	C ₁	22	18	Agente	Agente Policía Local	11.482,74	4.621,76	16.104,50	6.420,96	20.756,82	1.870,82	29.048,60	45.153,10	752
APL-0/SC01F-36	C ₁	21	18	Agente	A.P.L. (Seguridad Ciudadana)	11.482,74	1.680,54	13.163,38	6.420,96	20.756,82	1.277,36	28.455,14	41.618,52	1286
APL-0/SC01F-37	C ₁	22	18	Agente	Agente Policía Local	11.482,74	3.232,44	14.715,18	6.420,96	20.756,82	1.870,82	29.048,60	43.763,78	421
APL-0/SC01F-38	C ₁	22	18	Agente	Agente Policía Local	11.482,74	2.520,96	14.003,70	6.420,96	20.756,82	1.870,82	29.048,60	43.052,30	446
APL-0/SC01F-39	C ₁	21	18	Agente	Agente Policía Local	11.482,74	4.048,55	15.531,29	6.420,96	20.756,82	1.277,36	28.455,14	43.986,43	674
APL-0/SC01F-40	C ₁	22	18	Agente	Agente Policía Local	11.482,74	2.941,12	14.423,86	6.420,96	20.756,82	1.870,82	29.048,60	43.472,46	1081
APL-0/SC01F-41	C ₁	22	18	Agente	Agente Policía Local	11.482,74	2.941,12	14.423,86	6.420,96	20.756,82	1.870,82	29.048,60	43.472,46	1467
APL-0/SC01F-42	C ₁	21	18	Agente	A.P.L. (Seguridad Ciudadana)	11.482,74	1.680,54	13.163,38	6.420,96	20.756,82	1.277,36	28.455,14	41.618,52	1287
APL-0/SC01F-43	C ₁	22	18	Agente	A.P.L. (Seguridad Ciudadana)	11.482,74	1.978,36	13.461,10	6.420,96	20.756,82	1.870,82	29.048,60	42.509,70	1350
APL-0/SC01F-44	C ₁	22	18	Agente	Agente Policía Local	11.482,74	2.039,58	13.522,32	6.420,96	20.756,82	1.870,82	29.048,60	42.570,92	1455
APL-0/SC01F-45	C ₁	22	18	Agente	A.P.L. (Seguridad Ciudadana)	11.482,74	1.798,59	13.281,63	6.420,96	20.756,82	1.870,82	29.048,60	42.330,23	1112
APL-0/SC01F-46	C ₁	22	18	Agente	Agente Policía Local	11.482,74	2.520,96	14.003,70	6.420,96	20.756,82	1.870,82	29.048,60	43.052,30	365
APL-0/SC01F-47	C ₁	22	18	Agente	A.P.L. (Seguridad Ciudadana)	11.482,74	2.941,12	14.423,86	6.420,96	20.756,82	1.870,82	29.048,60	43.472,46	1049
APL-0/SC01F-48	C ₁	22	18	Agente	Agente Policía Local	11.482,74	0,00	11.482,74	6.420,96	20.756,82	0,00	27.177,78	38.660,52	VACANTE
APL-0/SC01F-49	C ₁	22	18	Agente	A.P.L. (Seguridad Ciudadana)	11.482,74	2.941,12	14.423,86	6.420,96	20.756,82	1.870,82	29.048,60	43.472,46	1048
APL-0/SC01F-50	C ₁	22	18	Agente	A.P.L. (Seguridad Ciudadana)	11.482,74	2.039,58	13.522,32	6.420,96	20.756,82	1.870,82	29.048,60	42.570,92	709
APL-0/SC01F-51	C ₁	22	18	Agente	A.P.L. (Seguridad Ciudadana)	11.482,74	2.392,12	13.874,86	6.420,96	20.756,82	1.870,82	29.048,60	42.923,46	710
APL-0/SC01F-52	C ₁	22	18	Agente	Agente Policía Local	11.482,74	3.232,44	14.715,18	6.420,96	20.756,82	1.870,82	29.048,60	43.763,78	801
APL-0/SC01F-53	C ₁	22	18	Agente	Agente Policía Local	11.482,74	0,00	11.482,74	6.420,96	20.756,82	0	27.177,78	38.660,52	VACANTE
APL-0/SC01F-54	C ₁	22	18	Agente	Agente Policía Local	11.482,74	3.103,60	14.586,34	6.420,96	20.756,82	1.870,82	29.048,60	43.634,94	1201
APL-0/SC01F-55	C ₁	22	18	Agente	Agente Policía Local	11.482,74	4.621,76	16.104,50	6.420,96	20.756,82	1.870,82	29.048,60	45.153,10	755
APL-0/SC01F-56	C ₁	22	18	Agente	A.P.L. (Seguridad Ciudadana)	11.482,74	2.100,80	13.583,54	6.420,96	20.756,82	1.870,82	29.048,60	42.632,14	727
APL-0/SC01F-57	C ₁	21	18	Agente	A.P.L. (Seguridad Ciudadana)	11.482,74	1.680,54	13.163,38	6.420,96	20.756,82	1.277,36	28.455,14	41.618,52	1285
APL-0/SC01F-58	C ₁	22	18	Agente	A.P.L. (Seguridad Ciudadana)	11.482,74	2.100,80	13.583,54	6.420,96	20.756,82	1.870,82	29.048,60	42.632,14	103
APL-0/SC01F-59	C ₁	22	18	Agente	A.P.L. (Seguridad Ciudadana)	11.482,74	1.978,36	13.461,10	6.420,96	20.756,82	1.870,82	29.048,60	42.509,70	1429
APL-0/SC01F-60	C ₁	22	18	Agente	Agente Policía Local	11.482,74	4.621,76	16.104,50	6.420,96	20.756,82	1.870,82	29.048,60	45.153,10	699
APL-0/SC01F-61	C ₁	22	18	Agente	A.P.L. (Seguridad Ciudadana)	11.482,74	3.580,79	15.063,53	6.420,96	20.756,82	1.870,82	29.048,60	44.112,13	316
APL-0/SC01F-62	C ₁	22	18	Agente	Agente Policía Local	11.482,74	4.468,71	15.951,45	6.420,96	20.756,82	1.870,82	29.048,60	45.000,05	318
APL-0/SC01F-63	C ₁	22	18	Agente	Agente Policía Local	11.482,74	2.941,12	14.423,86	6.420,96	20.756,82	1.870,82	29.048,60	43.472,46	1080
APL-0/SC01F-64	C ₁	22	18	Agente	A.P.L. (Seguridad Ciudadana)	11.482,74	0,00	11.482,74	6.420,96	20.756,82	0	27.177,78	38.660,52	VACANTE
APL-0/SC01F-65	C ₁	22	18	Agente	Agente Policía Local	11.482,74	2.520,96	14.003,70	6.420,96	20.756,82	1.870,82	29.048,60	43.052,30	250
APL-0/SC01F-66	C ₁	22	18	Agente	Agente Policía Local	11.482,74	2.879,90	14.362,64	6.420,96	20.756,82	1.870,82	29.048,60	43.411,24	1200
APL-0/SC01F-67	C ₁	22	18	Agente	Agente Policía Local	11.482,74	4.048,55	15.531,29	6.420,96	20.756,82	1.870,82	29.048,60	44.579,89	317
APL-0/SC01F-68	C ₁	22	18	Agente	Agente Policía Local	11.482,74	2.520,96	14.003,70	6.420,96	20.756,82	0	27.177,78	41.181,48	167
APL-0/SC01F-69	C ₁	22	18	Agente	Agente Policía Local	11.482,74	0,00	11.482,74	6.420,96	20.756,82	0	27.177,78	38.660,52	VACANTE
APL-0/SC01F-70	C ₁	22	18	Agente	Agente Policía Local	11.482,74	4.621,76	16.104,50	6.420,96	20.756,82	1.870,82	29.048,60	45.153,10	649
APL-0/SC01F-71	C ₁	21	18	Agente	A.P.L. (Seguridad Ciudadana)	11.482,74	1.680,54	13.163,38	6.420,96	20.756,82	1.277,36	28.455,14	41.618,52	1288
APL-0/SC01F-72	C ₁	22	18	Agente	Agente Policía Local	11.482,74	2.520,96	14.003,70	6.420,96	20.756,82	1.870,82	29.048,60	43.052,30	571
APL-0/SC01F-73	C ₁	22	18	Agente	Agente Policía Local	11.482,74	0,00	11.482,74	6.420,96	20.756,82	0	27.177,78	38.660,52	VACANTE
APL-0/SC01F-74	C ₁	22	18	Agente	Agente Policía Local	11.482,74	0,00	11.482,74	6.420,96	20.756,82	0	27.177,78	38.660,52	VACANTE
APL-0/SC01F-75	C ₁	22	18	Agente	Agente Policía Local	11.482,74	4.621,76	16.104,50	6.420,96	20.756,82	1.870,82	29.048,60	45.153,10	681
APL-0/SC01F-76	C ₁	22	18	Agente	Agente Policía Local	11.482,74	2.520,96	14.003,70	6.420,96	20.756,82	1.870,82	29.048,60	43.052,30	694
APL-0/SC01F-77	C ₁	22	18	Agente	A.P.L. (Seguridad Ciudadana)	11.482,74	2.039,58	13.522,32	6.420,96	20.756,82	1.870,82	29.048,60	42.570,92	728
APL-0/SC01F-78	C ₁	22	18	Agente	Agente Policía Local	11.482,74	4.621,76	16.104,50	6.420,96	20.756,82	1.870,82	29.048,60	45.153,10	634
APL-0/SC01F-79	C ₁	22	18	Agente	Agente Policía Local	11.482,74	0,00	11.482,74	6.420,96	20.756,82	0	27.177,78	38.660,52	VACANTE
APL-0/SC01F-80	C ₁	22	18	Agente	Agente Policía Local	11.482,74	0,00	11.482,74	6.420,96	20.756,82	0	27.177,78	38.660,52	VACANTE
AGE-0/SC01F-81	C ₂	15	Auxiliar	Auxiliar de Gestión Administrativa	9.733,12	291,32	10.024,44	5.325,46	7.568,82	0	22.918,72	VACANTE (1846)		

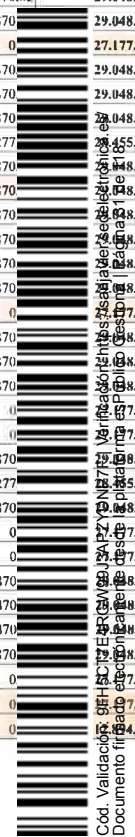

AGE-0/SC01F-82	C ₂	18	15	Auxiliar	Auxiliar de Gestión Administrativa	9.733,12	2.039,24	11.772,36	5.325,46	7.568,82	1.095,50	13.989,78	25.762,14	646
APS-0/SC01F-83	C ₁	18			Agente Policía Local 2ª actividad	0,00	0,00	0,00	0,00	0,00	0,00	0,00	0,00	VACANTE
APS-0/SC01F-84	C ₁	18			Agente Policía Local 2ª actividad	0,00	0,00	0,00	0,00	0,00	0,00	0,00	0,00	VACANTE
APS-0/SC01F-85	C ₁	18			Agente Policía Local 2ª actividad	0,00	0,00	0,00	0,00	0,00	0,00	0,00	0,00	VACANTE
APS-1/SC01F-86	C ₁	18			Agente Policía Local 2ª actividad S/T	0,00	0,00	0,00	0,00	0,00	0,00	0,00	0,00	VACANTE
APS-1/SC01F-87	C ₁	18			Agente Policía Local 2ª actividad S/T	0,00	0,00	0,00	0,00	0,00	0,00	0,00	0,00	VACANTE
TOTALES						873.634,82	181.483,04	1.055.117,86	484.781,78	1.536.639,84	97.926,09	2.119.347,71	3.174.465,57	

SC.2.F PROTECCIÓN CIVIL 135.00

Código puesto	G	NP	CD	Plaza	Puesto	Sueldo	Trienios	Total básicas	C. Destino	C. Especifico	Otros	Total Compl.	TOTAL	Número registro
IPC-0/SC02F-81	A		22	Policial Interino P.L.	RR-1 Unidad Protección Civil	3.509,92	0,00	3.509,92	2.609,50	12.682,70	0,00	15.283,20	18.793,12	9.861.987,11
TOTALES						3.509,92	0,00	3.509,92	2.609,50	12.682,70	0,00	15.283,20	18.793,12	



Cód. Validación: 9FH5CT7E4RGW89J3APZYDNP7F | Verificación: <https://sanjavier.sedelectronica.es/>
Documento firmado electrónicamente desde la plataforma esPublico Gestiona | Página 32 de 118

RETRIBUCIONES PERSONAL EVENTUAL

ALCALDÍA

AL.1.PE ALCALDIA 912.00

Código puesto	G	NP	CD	Plaza	Puesto	Sueldo	Trienios	Total básicas	C. Destino	C. Especifico	Otros	Total compl.	TOTAL	Número registro
IGA-0/AL01PE-01	C,		18	Administrativo	Jefe de Gabinete	11.482,74	0,00	11.482,74	6.420,96	15.347,08	0,00	21.768,04	33.250,78	1660
STA-0/AL01PE-02	C,		16	Secretaria	Secretaria Alcaldía	11.482,74	0,00	11.482,74	5.691,28	12.835,90	0,00	18.527,18	30.009,92	1497
STA-0/AL01PE-03	C,		16	Secretaria	Secretario Alcaldía	11.482,74	0,00	11.482,74	5.691,28	12.835,90	0,00	18.527,18	30.009,92	1382
TOTALES						34.448,22	0,00	34.448,22	17.803,52	41.018,88	0,00	58.822,40	93.270,62	



Cód. Validación: 9FH5CT7E4RGW99J3APZYDNP7F | Verificación: <https://sanjavier.sedelectronica.es/>
Documento firmado electrónicamente desde la plataforma esPublico Gestiona | Página 33 de 118

RETRIBUCIONES PERSONAL LABORAL

ALCALDÍA

AL.1.L. GABINETE ALCALDÍA 920.00

Código puesto	G	NP	CD	Plaza	Puesto	Sueldo	Trienios	Total básicas	C. Destino	C. Especifica	Otros	Total compl.	TOTAL	Número registro
CSO-0/AL01L-01	C ₂		13	Oficial Técnico	Controlador de Sonido 5/5	6.952,37	0,00	6.952,37	3.282,47	3.443,37	0,00	6.725,83	13.678,20	537
TOTALES						6.952,37	0,00	6.952,37	3.282,47	3.443,37	0,00	6.725,83	13.678,20	

CONCEJALÍAS

SECCIÓN ASUNTOS GENERALES

AG.2.L. UNIDAD DE SANCIONES Y SANIDAD 312.00

Código puesto	G	NP	CD	Plaza	Puesto	Sueldo	Trienios	Total básicas	C. Destino	C. Especifica	Otros	Total compl.	TOTAL	Número registro
ARC-M/AG02L-01	C ₂	18	14	Auxiliar Recepcionista	Aux. Recepcionista Mirador	9.733,12	2.337,62	12.070,74	4.960,90	4.421,90	1.460,26	10.852,86	22.913,60	299
ARC-M/AG02L-02	C ₂	18	14	Auxiliar Recepcionista	Aux. Recepcionista La Ribera	9.733,12	2.989,12	12.722,24	4.960,90	4.421,90	1.460,26	10.852,86	23.565,10	632
TOTALES						19.466,24	5.326,74	24.792,98	9.921,80	8.843,80	2.920,52	21.705,72	46.478,70	

AG.4.L. UNIDAD DE TURISMO Y PLAYAS 432.00

Código puesto	G	NP	CD	Plaza	Puesto	Sueldo	Trienios	Total básicas	C. Destino	C. Especifica	Otros	Total compl.	TOTAL	Número registro
AIT-0/AG04L-01	C ₂	18	15	Auxiliar Inf. Turística	Auxiliar Información Turística	9.733,12	1.414,92	11.148,04	5.325,46	7.568,82	1.095,78	13.819,78	25.137,82	498
AIT-0/AG04L-02	C ₂	18	15	Auxiliar Inf. Turística	Auxiliar Información Turística	9.733,12	1.165,28	10.898,40	5.325,46	7.568,82	1.095,78	13.819,78	24.888,18	1173
AIT-0/AG04L-03	C ₂	18	15	Auxiliar Inf. Turística	Auxiliar Información Turística	9.733,12	1.165,28	10.898,40	5.325,46	7.568,82	1.095,78	13.819,78	24.888,18	1162
TOTALES						29.199,36	3.745,48	32.944,84	15.976,38	22.706,46	3.286,34	31.969,18	74.914,18	

AG.6.1.L. UNIDAD DE EDUCACIÓN Y CULTURA Bibliotecas 332.10

Código puesto	G	NP	CD	Plaza	Puesto	Sueldo	Trienios	Total básicas	C. Destino	C. Especifica	Otros	Total compl.	TOTAL	Número registro
ABL-0/AG61L-01	C ₂	15	13	Auxiliar Bibliotecas	Auxiliar Bibliotecas	9.733,12	1.747,92	11.481,04	4.595,36	5.599,72	730,18	17.816,26	22.406,22	957
ABL-0/AG61L-02	C ₂		13	Auxiliar Bibliotecas	Auxiliar Bibliotecas	9.733,12	1.165,28	10.898,40	4.595,36	5.599,72	0,00	21.093,48	21.093,48	1094



TOTALES	19.466,24	2.913,20	22.379,44	9.190,72	11.199,44	730,10	21.120,26	43.409,70
---------------	-----------	----------	-----------	----------	-----------	--------	-----------	-----------

AG.6.2.L. UNIDAD DE EDUCACIÓN Y CULTURA. Monitores 334.00

Código puesto	G	NP	CD	Plaza	Puesto	Sueldo	Tréntenos	Total básicas	C. Destino	C. Especifico	Otros	Total compl.	TOTAL	Número registro
MTB-0/AG62L-01	C ₂		13	Monitor	Monitora de Ballet	9.733,12	1.747,92	11.481,04	4.595,36	3.174,78	0,00	7.770,14	19.251,18	VACANTE (336)
MPT-0/AG62L-02	C ₂		13	Monitor	Monitora de Pintura	9.733,12	1.165,28	10.898,40	4.595,36	3.174,78	0,00	7.770,14	18.668,54	VACANTE (500)
MOT-0/AG62L-03	C ₂		13	Monitor	Monitora de teatro	9.733,12	767,69	10.500,81	4.595,36	3.174,78	0,00	7.770,14	18.270,95	VACANTE (1036)
TOTALES						29.199,36	3.680,89	32.880,25	13.786,08	9.524,34	0,00	23.310,42	56.190,67	

AG.6.3.L. UNIDAD DE EDUCACIÓN Y CULTURA. Conservatorio 324.00

Código puesto	G	NP	CD	Plaza	Puesto	Sueldo	Tréntenos	Total básicas	C. Destino	C. Especifico	Otros	Total compl.	TOTAL	Número registro
DCP-0/AG63L-01	A ₁	28	22	Técnico G/S	Director Conservatorio P. Piano	17.049,72	4.594,10	21.643,82	8.291,78	12.617,36	5.245,66	26.154,80	47.798,62	766
VDR-0/AG63L-02	A ₁		22		Vice director	0,00	0,00	0,00	0,00	2.730,42	0,00	2.730,42	2.730,42	VACANTE
JET-0/AG63L-03	A ₁		22		Jefe Estudios Conservatorio	0,00	0,00	0,00	0,00	2.730,42	0,00	2.730,42	2.730,42	VACANTE
SCT-0/AG63L-04	A ₁		22		Secretario Conservatorio	0,00	0,00	0,00	0,00	1.421,14	0,00	1.421,14	1.421,14	VACANTE
JEC-0/AG63L-05	A ₁	28	22	Técnico G/S	Profesor de Piano	17.049,72	4.594,10	21.643,82	8.291,78	8.299,06	5.245,66	21.836,50	43.480,32	505
SCF-0/AG63L-06	A ₁	22	22	Técnico G/S (80% Jom.)	Profesor de Violoncello	0,00	0,00	0,00	0,00	0,00	0,00	0,00	0,00	VACANTE
PFU-0/AG63L-07	A ₁	26	22	Técnico G/S	Profesor de tuba	17.049,72	2.398,16	19.447,88	8.291,78	8.299,06	3.063,34	19.654,18	39.102,06	581
PFP-0/AG63L-08	A ₁	28	22	Técnico G/S	Profesor de piano	17.049,72	4.544,51	21.594,23	8.291,78	8.299,06	5.245,66	21.836,50	43.430,73	652
PFG-0/AG63L-09	A ₁		22	Técnico G/S	Profesor de guitarra	17.049,72	3.281,50	20.331,22	8.291,78	8.299,06	0	16.590,84	36.922,06	373
PFF-0/AG63L-10	A ₁	27	22	Técnico G/S	Profesor de flauta	17.049,72	4.276,18	21.325,90	8.291,78	8.299,06	4.650	21.241,78	42.567,68	618
PFB-0/AG63L-11	A ₁		22	Técnico G/S	Profesor de contrabajo	17.049,72	2.924,21	19.973,93	8.291,78	8.299,06	0	16.590,84	36.564,77	459
PFP-0/AG63L-12	A ₁		22	Técnico G/S	Profesor de piano	17.049,72	0,00	17.049,72	8.291,78	8.299,06	0	16.590,84	33.640,56	VACANTE (1529)
PFL-0/AG63L-13	A ₁	25	22	Técnico G/S	Profesor de lenguaje musical	17.049,72	2.625,20	19.674,92	8.291,78	8.299,06	1.782	19.654,18	38.048,38	1249
PFV-0/AG63L-14	A ₁	27	22	Técnico G/S	Profesor de violín	17.049,72	2.860,81	19.910,53	8.291,78	8.299,06	4.650	21.241,78	41.152,31	293
PFR-0/AG63L-15	A ₁	28	22	Técnico G/S	Profesor de trompa	17.049,72	5.250,40	22.300,12	8.291,78	8.299,06	5.245,66	21.836,50	44.136,62	252
PFG-0/AG63L-16	A ₁	23	22	Técnico G/S	Profesor de guitarra	17.049,72	513,58	17.563,30	8.291,78	8.299,06	594	19.654,18	34.748,86	1476
PFI-0/AG63L-17	A ₁		22	Técnico G/S	Profesor de viola	17.049,72	0,00	17.049,72	8.291,78	8.299,06	0	16.590,84	33.640,56	1726
PFV-0/AG63L-18	A ₁		22	Técnico G/S	Profesor de violín	17.049,72	0,00	17.049,72	8.291,78	8.299,06	0	16.590,84	33.640,56	1499
PFE-0/AG63L-19	A ₁		22	Técnico G/S	Profesor de percusión	17.049,72	1.312,50	18.362,22	8.291,78	8.299,06	0	16.590,84	34.953,16	1586
PFX-0/AG63L-20	A ₁	28	22	Técnico G/S	Profesor de saxofón	17.049,72	3.937,80	20.987,52	8.291,78	8.299,06	5.245,66	21.836,50	42.824,02	830
PFP-0/AG63L-21	A ₁	28	22	Técnico G/S	Profesor de piano	17.049,72	4.757,95	21.807,67	8.291,78	8.299,06	5.245,66	21.836,50	43.644,17	579
PFM-0/AG63L-22	A ₁	28	22	Técnico G/S	Profesor de trompeta	17.049,72	4.067,59	21.117,31	8.291,78	8.299,06	5.245,66	21.836,50	42.953,81	832
PFT-0/AG63L-23	A ₁	24	22	Técnico G/S	Profesor de clarinete	17.049,72	2.000,21	19.049,93	8.291,78	8.299,06	1.188	19.654,18	36.829,09	1268
PFL-0/AG63L-24	A ₁	28	22	Técnico G/S	Profesor de lenguaje musical	17.049,72	3.937,80	20.987,52	8.291,78	8.299,06	5.245,66	21.836,50	42.824,02	829
PFO-0/AG63L-25	A ₁	27	22	Técnico G/S (80% Jom.)	Profesor de oboe	13.639,78	3.106,46	16.746,24	6.633,42	6.629,25	3.720	19.654,18	33.739,66	707
PFK-0/AG63L-26	A ₁	28	22	Técnico G/S	Profesor de composición	17.049,72	2.812,77	19.862,49	8.291,78	8.299,06	5.245,66	21.836,50	41.698,99	85
PFH-0/AG63L-27	A ₁	26	22	Técnico G/S	Profesor de violonchelo	17.049,72	3.183,06	20.232,78	8.291,78	8.299,06	3.063,34	19.654,18	39.886,96	746
PCT-0/AG63L-28	A ₁		22	Técnico G/S	Profesor de canto	17.049,72	1.469,20	18.518,92	8.291,78	8.299,06	0	16.590,84	35.109,76	VACANTE (144)
ADM-0/AG63L-29	C ₁		16	Administrativo	Administrativo	11.482,74	3.361,28	14.844,02	5.621,28	8.564,50	2.600	17.049,72	31.700,30	284
TOTALES						417.266,08	71.809,47	489.075,55	203.035,64	217.282,41	72.526	417.266,08	981.920,01	

AG.8.L. SAN JAVIER CIUDAD DEL AIRE 920.00

Código puesto	G	NP	CD	Plaza	Puesto	Sueldo	Tréntenos	Total básicas	C. Destino	C. Especifico	Otros	Total compl.	TOTAL	Número registro
AJR-0/AG08L-01	A ₁		22	T A G	Asesor Juridico	17.049,72	3.937,80	20.987,52	8.291,78	15.878,24	0	17.049,72	45.157,54	VACANTE (1681)
TOTALES						17.049,72	3.937,80	20.987,52	8.291,78	15.878,24	0	17.049,72	45.157,54	

Cód. Validación: 9F14RGW993GAPZVDNEFE11
 Documento firmado digitalmente
 Fecha de Emisión: 2023-08-11 10:46:00

SECCIÓN DEPORTES

DE.1.L. NEGOCIADO DE DEPORTES 340.00

Código puesto	G	NP	CD	Plaza	Puesto	Sueldo	Trienios	Total básicas	C. Destino	C. Especifico	Otros	Total Compl.	TOTAL	Número registro
AGE-0/DE01L-01	C ₂	18	15	Auxiliar	Auxiliar de Gestión Administrativa	9.733,12	2.039,24	11.772,36	5.325,46	7.568,82	1.095,50	13.989,78	25.762,14	1578
TOTALES						9.733,12	2.039,24	11.772,36	5.325,46	7.568,82	1.095,50	13.989,78	25.762,14	

DE.2.L. ACTIVIDADES DIRIGIDAS Y DEPORTE ESCOLAR 341.00

Código puesto	G	NP	CD	Plaza	Puesto	Sueldo	Trienios	Total básicas	C. Destino	C. Especifico	Otros	Total Compl.	TOTAL	Número registro
CDE-0/DE02L-01	A ₂	26	22	Técnico Deportivo	Coordinador Deportivo (Jefe unidad)	14.992,66	4.353,92	19.346,58	8.291,78	11.029,48	3.063,34	22.384,60	41.731,18	1582
TDP-A/DE02L-02	C ₁	22	20	Técnico Deportivo	Técnico deportivo 1-A	11.482,74	4.621,76	16.104,50	7.151,06	8.622,18	1.140,72	16.913,96	33.018,46	1550
TDP-A/DE02L-03	C ₁	21	20	Técnico Deportivo	Técnico deportivo 1-A	11.482,74	4.621,76	16.104,50	7.151,06	8.622,18	547,26	16.320,50	32.425,00	1553
TDP-C/DE02L-04	C ₁	19	16	Técnico Deportivo	Técnico Deportivo 2	9.799,37	2.004,16	11.803,53	4.856,94	7.308,94	934,30	13.100,18	24.903,72	1577 JOHN. PARC.
MDT-0/DE02L-05	C ₂	18	15	Monitor Deportivo	Monitor Deportivo de Fitness	9.733,12	1.165,28	10.898,40	5.325,46	7.568,82	1.095,50	13.989,78	24.888,18	1559
MDT-0/DE02L-06	C ₂	18	15	Monitor Deportivo	Monitor Deportivo de Piraguá	9.733,12	873,96	10.607,08	5.325,46	7.568,82	1.095,50	13.989,78	24.596,86	1565
MDT-0/DE02L-07	C ₂	18	15	Monitor Deportivo	Monitor Deportivo de Tenis	9.733,12	1.656,73	11.389,85	5.325,46	7.568,82	1.095,50	13.989,78	25.379,63	1574
MDT-0/DE02L-08	C ₂	16	15	Monitor Deportivo	Monitor Deportivo de Fitness	9.733,12	623,04	10.356,16	5.325,46	7.568,82	365	13.260,10	23.616,26	1575
MDT-0/DE02L-09	C ₂	18	15	Monitor Deportivo	Monitor Deportivo de Pádel	9.733,12	825,30	10.558,42	5.325,46	7.568,82	1.095	13.989,78	24.548,20	1563
MDT-0/DE02L-10	C ₂	18	15	Monitor Deportivo	Monitor Deportivo de Tenis	9.733,12	943,87	10.676,99	5.325,46	7.568,82	1.095	13.989,78	24.666,77	1576
MDT-0/DE02L-11	C ₂	18	15	Monitor Deportivo	Monitor Deportivo de Lucha	9.733,12	837,45	10.570,57	5.325,46	7.568,82	1.095	13.989,78	24.560,35	1566
MDT-0/DE02L-12	C ₂	18	15	Monitor Deportivo	Monitor Deportivo de Fitness 26,75h/Sem.	7.439,02	1.068,44	8.507,46	4.070,25	5.784,85	837	10.923,39	19.199,85	1569
MDT-0/DE02L-13	C ₂	18	15	Monitor Deportivo	Monitor Deportivo de Fitness 22h/Sem.	6.118,24	610,88	6.729,12	3.347,58	4.757,76	688	9.398	15.524,09	1572
MDT-0/DE02L-14	C ₂	15	15	Monitor Deportivo	Monitor Deportivo de Tenis	9.733,12	0,00	9.733,12	5.325,46	7.568,82	0	12.894,28	22.627,40	VACANTE
MDT-0/DE02L-15	C ₂	18	15	Monitor Deportivo	Monitor Deportivo de Fitness 27h/Sem.	7.508,13	701,55	8.209,68	4.108,06	5.838,59	845	10.792,12	19.001,40	1573
MDT-0/DE02L-16	C ₂	18	15	Monitor Deportivo	Monitor Deportivo de Judo 17,60h/Sem.	4.894,79	693,02	5.587,81	2.678,17	3.806,36	550	9.052,46	12.623,27	1571
MDT-0/DE02L-18	C ₂	18	15	Monitor Deportivo	Monitor Deportivo de Fitness 11h/Sem.	3.059,12	361,96	3.421,08	1.673,79	2.378,88	344	4.416,99	7.818,07	VACANTE (1557)
MDT-0/DE02L-19	C ₂	15	15	Monitor Deportivo	Monitor Deportivo de Tenis	9.733,12	0,00	9.733,12	5.325,46	7.568,82	0	12.894,28	22.627,40	VACANTE (1568) EXC.
MDT-0/DE02L-20	C ₂	15	15	Monitor Deportivo	Monitor Deportivo de Fitness 27h/Sem.	7.508,13	0,00	7.508,13	4.108,06	5.838,59	0	10.046,65	17.454,78	VACANTE (1759)
TOTALES						171.863,02	25.963,08	197.846,10	95.365,90	132.107,19	15.890	313.376	441.209,86	

DE.3.L. ACTIVIDADES ACUÁTICAS, MARKETING Y REDES SOCIALES 341.00

Código puesto	G	NP	CD	Plaza	Puesto	Sueldo	Trienios	Total básicas	C. Destino	C. Especifico	Otros	Total Compl.	TOTAL	Número registro
MDT-0/DE03L-01	C ₂	18	15	Monitor Deportivo	Monitor Deportivo de Natación	9.733,12	1.165,28	10.898,40	5.325,46	7.568,82	1.095	13.989,78	24.888,18	1560
MDT-0/DE03L-02	C ₂	18	15	Monitor Deportivo	Monitor Deportivo de Natación	9.733,12	1.181,92	10.915,04	5.325,46	7.568,82	1.095	13.989,78	24.904,82	1555
MDT-0/DE03L-03	C ₂	16	15	Monitor Deportivo	Monitor Deportivo de Natación 23,53h/Sem.	6.543,58	391,71	6.935,29	3.580,31	5.088,52	245	9.114,77	15.850,05	VACANTE (1556)
MDT-0/DE03L-05	C ₂	18	15	Monitor Deportivo	Monitor Deportivo de Natación 21h/Sem.	5.839,87	935,34	6.775,21	3.195,28	4.541,29	657	8.387	15.169,08	1567
MDT-0/DE03L-07	C ₂	16	15	Monitor Deportivo	Monitor Deportivo de Natación 21h/Sem.	5.839,87	356,17	6.196,04	3.195,28	4.541,29	215	8.066	14.152,10	VACANTE (1564) EXC.
TOTALES						37.689,56	4.030,42	41.719,98	20.621,78	29.308,74	3.313	41.313	94.964,23	

DE.4.L. INSTALACIONES, EVENTOS Y ASOCIACIONES DEPORTIVAS 342.00

Código puesto	G	NP	CD	Plaza	Puesto	Sueldo	Trienios	Total básicas	C. Destino	C. Especifico	Otros	Total Compl.	TOTAL	Número registro
OMI-0/DE04L-01	C ₂	14	14	Oficial	Oficial Mantenimiento Inst. Deport.	813,16	0,00	813,16	730,94	0,00	0	1.544,10	1.544,10	VACANTE
OMI-0/DE04L-02	C ₂	14	14	Oficial	Oficial Mantenimiento Inst. Deport.	813,16	0,00	813,16	730,94	0,00	0	1.544,10	1.544,10	VACANTE
OMI-0/DE04L-03	C ₂	14	14	Oficial	Oficial Mantenimiento Inst. Deport.	813,16	0,00	813,16	730,94	0,00	0	1.544,10	1.544,10	VACANTE

PEI-0/DE04L-04	AP	14	12	Operario	Peón especialista Inst. Deportivas A	8.919,96	1.536,64	10.456,60	4.229,96	8.851,92	730,94	13.812,82	24.209,42	5
PEI-0/DE04L-05	AP	14	12	Operario	Peón especialista Inst. Deportivas A	8.919,96	1.364,16	10.284,12	4.229,96	8.851,92	730,94	13.812,82	24.096,94	827
PEI-0/DE04L-06	AP	14	12	Operario	Peón especialista Inst. Deportivas A	8.919,96	1.348,48	10.268,44	4.229,96	8.851,92	730,94	13.812,82	24.081,26	340
PEI-0/DE04L-07	AP	14	12	Operario	Peón especialista Inst. Deportivas A	8.919,96	1.317,12	10.237,08	4.229,96	8.851,92	730,94	13.812,82	24.049,90	VACANTE (702)
PEI-0/DE04L-08	AP	14	12	Operario	Peón especialista Inst. Deportivas A	8.919,96	1.364,16	10.284,12	4.229,96	8.851,92	730,94	13.812,82	24.096,94	VACANTE (27)
PEI-0/DE04L-09	AP	14	12	Operario	Peón especialista Inst. Deportivas A	8.919,96	1.128,96	10.048,92	4.229,96	8.851,92	730,94	13.812,82	23.861,74	VACANTE (1581)
TOTALES						55.959,24	8.059,52	64.018,76	27.572,58	53.111,52	4.385,64	85.069,74	149.088,50	

SECCIÓN ACCIÓN SOCIAL

AS.0.L. ACCIÓN SOCIAL 231.00

Código puesto	G	NP	CD	Plaza	Puesto	Sueldo	Trienios	Total básicas	C. Destino	C. Especifico	Otros	Total compl.	TOTAL	Número registro
AJR-0/AS00L-01	A	27	22	Asesor Jurídico	Asesor Jurídico	17.049,72	3.281,50	20.331,22	8.291,78	15.878,24	4.650,94	28.820,96	49.152,18	329
TOTALES						17.049,72	3.281,50	20.331,22	8.291,78	15.878,24	4.650,94	28.820,96	49.152,18	

AS.1.L. UNIDAD DE DERECHOS SOCIALES 231.00

Código puesto	G	NP	CD	Plaza	Puesto	Sueldo	Trienios	Total básicas	C. Destino	C. Especifico	Otros	Total compl.	TOTAL	Número registro
TRS-0/AS01L-01	A ₂	24	18	Trabajadora Social	Trabajadora Social	14.992,66	4.353,92	19.346,58	6.420,96	11.630,50	3.059,18	21.110,60	40.457,18	713
TRS-0/AS01L-02	A ₂	18	18	Trabajadora Social	Trabajadora Social	14.992,66	544,24	15.536,90	6.420,96	11.630,50	0,00	33.588,36	33.588,36	VACANTE (1632)
TRS-0/AS01L-03	A ₂	18	18	Trabajadora Social	Trabajadora Social	14.992,66	2.721,20	17.713,86	6.420,96	11.630,50	0,00	35.765,32	35.765,32	577 EXC. VOL.
TRS-0/AS01L-04	A ₂	20	18	Trabajadora Social	Trabajadora Social	14.992,66	2.176,96	17.169,62	6.420,96	11.630,50	730,94	35.951,18	35.951,18	638 EXC. VOL.
TRS-0/AS01L-05	A ₂	23	18	Trabajadora Social	Trabajadora Social	14.992,66	2.993,32	17.985,98	6.420,96	11.630,50	2.465,70	38.502,98	38.502,98	430
TRS-0/AS01L-06	A ₂	21	18	Trabajadora Social	Trabajadora Social	14.992,66	1.864,40	16.857,06	6.420,96	11.630,50	1.277,00	36.185,88	36.185,88	1248
TRS-0/AS01L-07	A ₂	24	18	Trabajadora Social	Trabajadora Social	14.992,66	3.688,36	18.681,02	6.420,96	11.630,50	3.059,18	39.791,62	39.791,62	971
TRS-0/AS01L-08	A ₂	18	18	Trabajadora Social	Trabajadora Social	14.992,66	1.924,04	16.916,70	6.420,96	11.630,50	0,00	34.968,16	34.968,16	VACANTE (1731)
ESO-0/AS01L-09	A ₂	24	18	Educadora Social	Educadora Social	14.992,66	3.809,68	18.802,34	6.420,96	11.630,50	3.059,18	39.912,94	39.912,94	486
ESO-0/AS01L-10	A ₂	18	18	Educadora Social	Educadora Social	14.992,66	544,24	15.536,90	6.420,96	11.630,50	0,00	33.588,36	33.588,36	VACANTE (1648)
TRM-0/AS01L-11	C ₁	19	16	Traductor	Traductor-Mediador	11.482,74	3.361,28	14.844,02	5.691,28	8.564,50	1.094,00	30.194,60	30.194,60	937
TRM-0/AS01L-12	C ₁	21	16	Traductor	Traductor-Mediador	11.482,74	2.100,80	13.583,54	5.691,28	8.564,50	2.007,00	29.846,36	29.846,36	647
TOTALES						172.892,00	30.082,44	202.974,52	75.592,16	133.434,00	16.752,00	428.752,94	428.752,94	

AS.2.L. UNIDAD DE MUJER E IGUALDAD DE OPORTUNIDADES 231.03

Código puesto	G	NP	CD	Plaza	Puesto	Sueldo	Trienios	Total básicas	C. Destino	C. Especifico	Otros	Total compl.	TOTAL	Número registro
AJR-0/AS02L-01	A ₁	26	22	Abogado	Asesor Jurídico	17.049,72	2.575,68	19.625,40	8.291,78	15.878,24	3.065,70	46.859,76	46.859,76	648
PSC-0/AS02L-02	A ₁	22	22	Psicóloga	Psicóloga	17.049,72	0,00	17.049,72	8.291,78	15.878,24	0,00	41.219,74	41.219,74	VACANTE
TRS-0/AS02L-03	A ₂	22	18	Trabajador Social	Trabajador Social	14.992,66	2.136,57	17.129,23	6.420,96	11.630,50	1.870,00	37.051,51	37.051,51	655
TOTALES						49.092,10	4.712,25	53.804,35	23.004,52	43.386,98	4.934,70	125.130,01	125.130,01	

AS.3.L. UNIDAD DE VOLUNTARIADO Y PARTICIPACIÓN CIUDADANA 231.00

Código puesto	G	NP	CD	Plaza	Puesto	Sueldo	Trienios	Total básicas	C. Destino	C. Especifico	Otros	Total compl.	TOTAL	Número registro
ESO-0/AS03L-01	A ₂	23	18	Educadora Social	Educadora Social	14.992,66	2.721,20	17.713,86	6.420,96	11.630,50	2.465,70	38.230,86	38.230,86	292
ACD-0/AS03L-02	C ₂	18	18	Agente comun. y des.	Axiliar de voluntariado	9.733,12	1.747,92	11.481,04	6.420,96	14.536,62	0,00	32.438,62	32.438,62	162



Cód. Validación: BF-B5C77E4RGW69336-PZ-70N-95FF | Verificación en https://sibapajae.segob.gob.ec/validacion.aspx?codigo=BF-B5C77E4RGW69336-PZ-70N-95FF | Documento firmado electrónicamente

TOTALES	24.725,78	4.469,12	29.194,90	12.841,92	26.167,12	2.465,54	41.474,58	70.669,48
---------------	-----------	----------	-----------	-----------	-----------	----------	-----------	-----------

SECCIÓN RÉGIMEN INTERIOR

RI.1.L. UNIDAD DE RECURSOS HUMANOS 920.00

Código puesto	G	NP	CD	Plaza	Puesto	Sueldo	Trienios	Total básicas	C. Destino	C. Especifico	Otros	Total compl.	TOTAL	Número registro
AGE-0/RI01L-01	C2	18	15	Auxiliar	Auxiliar de Gestión Administrativa	9.733,12	2.621,88	12.355,00	5.325,46	7.568,82	1.095,50	13.989,78	26.344,78	679
TOTALES						9.733,12	2.621,88	12.355,00	5.325,46	7.568,82	1.095,50	13.989,78	26.344,78	

RI.1.1.L. Personal Subalterno 920.00

Código puesto	G	NP	CD	Plaza	Puesto	Sueldo	Trienios	Total básicas	C. Destino	C. Especifico	Otros	Total compl.	TOTAL	Número registro
CMU-1/RI11L-01	AP	14	12	Operario (Lim. Méd.)	Conserje Municipal 2º act. LM A	8.919,96	1.756,16	10.676,12	4.229,96	8.143,42	730,94	13.144,32	23.820,44	501
CMU-1/RI11L-02	AP	13	11	Operario (Lim. Méd.)	Conserje Municipal 2º act. LM	8.919,96	1.756,16	10.676,12	3.864,56	5.676,02	730,80	10.271,38	20.947,50	208
CMU-1/RI11L-03	AP		13	Ayudante (Lim. Méd.)	Conserje Municipal 2º act. LM	8.919,96	1.536,64	10.456,60	4.595,36	5.676,02	0,00	10.271,38	20.727,98	661
CMU-1/RI11L-04	AP	12	11	Operario (Lim. Méd.)	Conserje Municipal 2º act. LM	8.919,96	1.646,40	10.566,36	3.864,56	5.676,02	365,40	9.905,98	20.472,34	503
CMU-1/RI11L-05	AP	14	12	Operario (Lim. Méd.)	Conserje Municipal 2º act. LM	8.919,96	1.583,68	10.503,64	4.229,96	5.676,02	730,94	10.636,92	21.140,56	644
CMU-1/RI11L-06	AP	14	11	Limpiador/a (Lim. Méd.)	Conserje Municipal 2º act. LM	8.919,96	1.458,24	10.378,20	3.864,56	5.676,02	1.096,34	10.636,92	21.015,12	259
CMU-1/RI11L-07	AP	14	11	Limpiador/a (Lim. Méd.)	Conserje Municipal 2º act. LM	8.919,96	2.414,72	11.334,68	3.864,56	5.676,02	1,00	10.636,92	21.971,60	680
CMU-1/RI11L-08	AP	14	11	Limpiador/a (Lim. Méd.)	Conserje Municipal 2º act. LM	8.919,96	1.921,38	10.841,34	3.864,56	5.676,02	1,00	10.636,92	21.478,26	324
OPL-0/RI11L-10	AP	14	11	Limpiador/a	Operario/a de Limpieza	8.919,96	1.693,44	10.613,40	3.864,56	4.217,22	1,00	9.178,12	19.791,52	457
OPL-0/RI11L-11	AP	14	11	Limpiador/a	Operario/a de Limpieza	8.919,96	1.975,68	10.895,64	3.864,56	4.217,22	1,00	9.178,12	20.073,76	385
OPL-0/RI11L-12	AP		11	Limpiador/a	Operario/a de Limpieza	8.919,96	1.536,64	10.456,60	3.864,56	4.217,22	1,00	8.081,78	18.538,38	642
OPL-0/RI11L-13	AP	14	11	Limpiador/a	Operario/a de Limpieza	8.919,96	1.599,36	10.519,32	3.864,56	4.217,22	1,00	9.178,12	19.697,44	725
OPL-0/RI11L-14	AP	14	11	Limpiador/a	Operario/a de Limpieza	8.919,96	1.463,42	10.383,38	3.864,56	4.217,22	1,00	9.178,12	19.561,50	509
OPL-0/RI11L-15	AP	14	11	Limpiador/a	Operario/a de Limpieza	8.919,96	1.756,16	10.676,12	3.864,56	4.217,22	1,00	9.178,12	19.854,24	231
OPL-0/RI11L-16	AP		11	Limpiador/a	Operario/a de Limpieza	8.919,96	1.756,16	10.676,12	3.864,56	4.217,22	1,00	9.178,12	18.757,90	636
OPL-0/RI11L-17	AP	14	11	Limpiador/a	Operario/a de Limpieza	8.919,96	1.615,04	10.535,00	3.864,56	4.217,22	1,00	9.178,12	19.713,12	220
OPL-0/RI11L-18	AP	14	11	Limpiador/a	Operario/a de Limpieza	8.919,96	2.414,72	11.334,68	3.864,56	4.217,22	1,00	9.178,12	20.512,80	247
OPL-0/RI11L-19	AP	13	11	Limpiador/a	Operario/a de Limpieza	8.919,96	1.933,70	10.853,66	3.864,56	4.217,22	730,94	10.271,38	19.666,24	622
OPL-0/RI11L-20	AP	13	11	Limpiador/a	Operario/a de Limpieza	8.919,96	1.207,36	10.127,32	3.864,56	4.217,22	730,94	10.271,38	18.939,90	964
OPL-0/RI11L-21	AP	14	11	Limpiador/a	Operario/a de Limpieza	8.919,96	1.317,12	10.237,08	3.864,56	4.217,22	1,00	9.178,12	19.415,20	64
OPL-0/RI11L-22	AP		11	Limpiador/a	Operario/a de Limpieza	8.919,96	1.097,60	10.017,56	3.864,56	4.217,22	1,00	9.178,12	18.099,34	1583
OPL-0/RI11L-23	AP	12	11	Limpiador/a	Operario/a de Limpieza	8.919,96	272,84	9.192,80	3.864,56	4.217,22	30,00	9.178,12	17.639,98	VACANTE (1579)
OPL-0/RI11L-24	AP		11	Limpiador/a	Operario/a de Limpieza	8.919,96	721,28	9.641,24	3.864,56	4.217,22	1,00	9.178,12	17.723,02	11
OPL-0/RI11L-25	AP		11	Limpiador/a	Operario/a de Limpieza	8.919,96	768,32	9.689,28	3.864,56	4.217,22	1,00	9.178,12	17.770,06	726
OPL-0/RI11L-26	AP		11	Limpiador/a	Operario/a de Limpieza	8.919,96	658,56	9.578,52	3.864,56	4.217,22	1,00	9.178,12	17.660,30	1058
OPL-0/RI11L-27	AP		11	Limpiador/a	Operario/a de Limpieza 22.5h	4.776,14	548,80	5.324,93	2.069,25	2.258,08	1,00	7.34,00	9.652,27	VACANTE (1580)
OPL-0/RI11L-28	AP	12	11	Limpiador/a	Operario/a de Limpieza 22.5h	4.776,14	470,40	5.246,53	2.069,25	2.258,08	1,00	7.34,00	9.769,53	VACANTE (1221)
OPL-0/RI11L-29	AP	14	11	Limpiador/a	Operario/a de Limpieza	8.919,96	1.379,84	10.299,80	3.864,56	4.217,22	1,00	9.178,12	19.477,92	814
OPL-0/RI11L-30	AP		11	Limpiador/a	Operario/a de Limpieza	8.919,96	0,00	8.919,96	3.864,56	4.217,22	1,00	9.178,12	17.001,74	VACANTE
OPL-0/RI11L-31	AP		11	Limpiador/a	Operario/a de Limpieza	8.919,96	658,56	9.578,52	3.864,56	4.217,22	1,00	9.178,12	17.660,30	383
OPL-0/RI11L-32	AP		11	Limpiador/a	Operario/a de Limpieza	8.919,96	0,00	8.919,96	3.864,56	4.217,22	1,00	9.178,12	17.001,74	VACANTE
OPL-0/RI11L-33	AP	14	11	Limpiador/a	Operario/a de Limpieza	8.919,96	1.536,64	10.456,60	3.864,56	4.217,22	1,00	9.178,12	19.634,72	623
CMU-1/RI11L-34	AP	14	11	Limpiador/a (Lim. Méd.)	Conserje Municipal 2º act. LM	8.919,96	1.097,60	10.017,56	3.864,56	5.676,02	1,00	10.636,92	20.654,48	343
OPL-0/RI11L-35	AP	14	11	Limpiador/a	Operario/a de Limpieza	8.919,96	1.097,60	10.017,56	3.864,56	4.217,22	1,00	9.178,12	19.195,68	VACANTE (333)
TOTALES						294.991,00	44.650,21	339.641,21	129.266,03	155.103,81	21.025,67	345.695,57	645.036,88	



Cód. Validación: 99515C7E18G0903A17Z7DNZFF + Verificación: <https://sindicatos.gob.es/validador>
 Documento firmado digitalmente por el/la responsable de Recursos Humanos de la Unidad de Recursos Humanos de la Sección Régimen Interior

RI.3.L. UNIDAD NUEVAS TECNOLOGÍAS 920.00

Código puesto	G	NP	CD	Plaza	Puesto	Sueldo	Trienios	Total básicas	C. Destino	C. Especifico	Otros	Total Compl.	TOTAL	Número registro
ATT-0/RI03L-01	C ₂	18	15	Auxiliar Téc. Informát.	Auxiliar Técnico de Inf. y transparencia	9.733,12	1.165,28	10.898,40	5.325,46	10.868,82	1.095,50	17.289,78	28.188,18	1093
TOTALES						9.733,12	1.165,28	10.898,40	5.325,46	10.868,82	1.095,50	17.289,78	28.188,18	

SECCIÓN URBANISMO Y MEDIO AMBIENTE

UR.3.L. NEGOCIADO DE MEDIO AMBIENTE Y AGRICULTURA 172.00

Código puesto	G	NP	CD	Plaza	Puesto	Sueldo	Trienios	Total básicas	C. Destino	C. Especifico	Otros	Total compl.	TOTAL	Número registro
OSM-0/UR03L-01	C ₂	18	14	Aux.Manto y Ofic.	Oficial de Servicios Múltiples	9.733,12	2.262,88	11.996,00	4.960,90	7.881,16	1.460,06	14.302,12	26.298,12	270
OSM-0/UR03L-02	C ₂	18	14	Aux.Manto y Ofic.	Oficial de Servicios Múltiples	9.733,12	1.969,50	11.702,62	4.960,90	7.881,16	1.460,06	14.302,12	26.004,74	572
OSP-0/UR03L-05	AP	14	12	Operario	Oper. Recep. Ecopar. La Ribera	8.919,96	1.097,50	10.017,56	4.229,96	6.031,90	730,94	10.992,80	21.010,36	VACANTE (1184)
OSP-0/UR03L-06	AP	14	12	Operario	Operario de Servicios Múltiples	8.919,96	1.536,54	10.456,60	4.229,96	6.031,90	730,94	10.992,80	21.449,40	VACANTE (244)
OSP-0/UR03L-07	AP	14	12	Operario	Operario de Servicios Múltiples	8.919,96	1.536,54	10.456,60	4.229,96	6.031,90	730,94	10.992,80	21.449,40	VACANTE (395)
OSP-0/UR03L-08	AP		11	Operario	Operario de Servicios Múltiples	8.919,96	1.301,44	10.221,40	3.864,56	6.031,90	0,00	9.896,46	20.117,86	VACANTE (439)
TOTALES						55.146,00	9.704,70	64.850,78	26.476,24	39.889,92	5.112,00	71.479,10	136.329,88	

SECCIÓN SERVICIOS MÚLTIPLES

S.M.2.L. NEGOCIADO DE AGUAS DE LA MANGA. 161.00

Código puesto	G	NP	CD	Plaza	Puesto	Sueldo	Trienios	Total básicas	C. Destino	C. Especifico	Otros	Total Compl.	TOTAL	Número registro
OSP-0/SM02L-01	AP		12	Operario	Operario de Servicios Múltiples	8.919,96	439,04	9.359,00	4.229,96	6.031,90	0,00	10.186,86	19.620,86	VACANTE (1312)
TOTAL						8.919,96	439,04	9.359,00	4.229,96	6.031,90	0,00	10.186,86	19.620,86	

S.M.3.1.L. SERVICIOS MÚLTIPLES SAN JAVIER. 153.20

Código puesto	G	NP	CD	Plaza	Puesto	Sueldo	Trienios	Total básicas	C. Destino	C. Especifico	Otros	Total Compl.	TOTAL	Número registro
AGE-0/SM31L-01	C ₂		15	Auxiliar	Auxiliar de Gestión Administrativa	813,16	0,00	813,16	1.095,50	1.526,76	0,00	2.26,26	3.445,42	VACANTE
OPI-0/SM31L-02	C ₂	18	14	Aux. Manten. y Oficios	Oficial jardines	9.733,12	2.043,36	11.776,48	4.960,90	7.881,16	1.460,06	14.112,12	26.078,60	650
OPI-0/SM31L-03	C ₂		14	Oficial	Oficial jardines	813,16	0,00	813,16	0,00	0,00	0,00	813,16	813,16	VACANTE
OPI-0/SM31L-04	C ₂		14	Oficial	Oficial jardines	813,16	0,90	813,16	0,00	0,00	0,00	813,16	813,16	VACANTE
OPG-0/SM31L-05	C ₂		14	Oficial	Oficial instalación goteros	813,16	0,00	813,16	0,00	0,00	0,00	813,16	813,16	VACANTE
FON-0/SM31L-06	C ₂		12	Oficial	Oficial fontanero	813,16	0,00	813,16	0,00	0,00	0,00	813,16	813,16	VACANTE
OSM-0/SM31L-07	C ₂	17	14	Oficial	Oficial de Servicios Múltiples	9.733,12	2.330,50	12.063,68	4.960,90	7.881,16	1.094,00	14.672,72	26.000,40	360
OSM-0/SM31L-08	C ₂		14	Oficial	Oficial de Servicios Múltiples (Mant. Edf.)	813,16	0,00	813,16	730,94	0,00	0,00	1.544,10	1.544,10	VACANTE
OSM-0/SM31L-09	C ₂		14	Oficial	Oficial de Servicios Múltiples (Mant. Edf.)	813,16	0,00	813,16	730,94	0,00	0,00	1.544,10	1.544,10	VACANTE
OSM-0/SM31L-10	C ₂		14	Oficial	Oficial de Servicios Múltiples	813,16	0,00	813,16	730,94	0,00	0,00	1.544,10	1.544,10	VACANTE
OSM-0/SM31L-11	C ₂		12	Oficial	Oficial de Servicios Múltiples	813,16	0,00	813,16	0,00	0,00	0,00	813,16	813,16	VACANTE
OSM-0/SM31L-12	C ₂		12	Oficial	Oficial de Servicios Múltiples	813,16	0,00	813,16	0,00	0,00	0,00	813,16	813,16	VACANTE
OSM-0/SM31L-13	C ₂		12	Oficial	Oficial de Servicios Múltiples	813,16	0,00	813,16	0,00	0,00	0,00	813,16	813,16	VACANTE
CON-B/SM31L-15	C ₂	16	13	Operario	Oficial conductor B	9.733,12	1.165,28	10.898,40	4.595,36	7.881,16	1.095,50	14.444,44	24.470,84	34



Cód. Validación: 9FH5CT7EHRGWB9U3APZVDNPTFF Verificación: https://sede.sedelectronica.es/
 Documento firmado electrónicamente el 11/08/2023 a las 11:08:11 por el Ayuntamiento de San Javier, Oficina de Gestión Pública, Página 39 de 118

CON-B/SM31L-16	C2	16	13	Conductor Maquinaria	Oficial conductor B	9.733,12	1.165,28	10.898,40	4.595,36	7.881,16	1.095,92	13.572,44	24.470,84	1323
CON-B/SM31L-17	C2		13	Oficial	Oficial conductor B	813,16	0,00	813,16	0,00	0,00	0,00	0,00	813,16	VACANTE
CON-B/SM31L-18	C2		13	Oficial	Oficial conductor B	813,16	0,00	813,16	0,00	0,00	0,00	0,00	813,16	VACANTE
CON-B/SM31L-19	C2		13	Oficial	Oficial conductor B	813,16	0,00	813,16	0,00	0,00	0,00	0,00	813,16	VACANTE
JEI-0/SM31L-20	C2		14	Oficial	Jefe Equipo de Jardines	9.733,12	0,00	9.733,12	4.960,90	8.183,42	0,00	13.144,32	22.877,44	VACANTE
OPJ-0/SM31L-21	AP	14	12	Operario	Oficial de jardines	8.919,96	1.536,64	10.456,60	4.229,96	7.881,16	730,94	12.842,06	23.298,66	VACANTE (424)
OPP-0/SM31L-58	C2		14		Oficial jardines y palmeras	0,00	0,00	0,00	0,00	2.734,74	0,00	2.734,74	2.734,74	VACANTE
CON-B/SM31L-22	AP	14	13	Operario	Oficial conductor B	8.919,96	1.536,64	10.456,60	4.595,36	7.881,16	365,54	12.842,06	23.298,66	450
CON-B/SM31L-23	AP	14	12	Operario	Oficial conductor B	8.919,96	1.756,16	10.676,12	4.229,96	7.881,16	730,94	12.842,06	23.518,18	770
OSP-0/SM31L-24	AP	14	12	Operario	Operario de Servicios Múltiples	8.919,96	1.944,32	10.864,28	4.229,96	6.031,90	730,94	10.992,80	21.857,08	397
OSM-0/SM31L-25	AP	14	13	Operario	Oficial de Servicios Múltiples	8.919,96	1.176,00	10.095,96	4.595,36	7.881,16	0,00	12.476,52	22.572,48	VACANTE 654
OSM-0/SM31L-26	AP	14	12	Operario	Oficial de Servicios Múltiples B	8.919,96	1.630,72	10.550,68	4.229,96	8.183,42	730,94	13.144,32	23.695,00	406
OSM-0/SM31L-27	AP	14	12	Operario	Oficial de Servicios Múltiples B	8.919,96	1.317,12	10.237,08	4.229,96	8.183,42	730,94	13.144,32	23.381,40	VACANTE (930)
OSM-0/SM31L-28	AP	14	12	Operario	Oficial de Servicios Múltiples B	8.919,96	1.317,12	10.237,08	4.229,96	8.183,42	730,94	13.144,32	23.381,40	VACANTE (856)
AXO-0/SM31L-29	AP	14	13	Ayudante	Auxiliar Oficios Fontanero	8.919,96	1.693,44	10.613,40	4.595,36	7.174,72	365,54	12.135,62	22.749,02	659
AYG-0/SM31L-30	AP	14	13	Operario	Ayudante instalación goteros	8.919,96	1.740,48	10.660,44	4.595,36	6.818,98	365,54	11.779,88	22.440,32	398
AYU-0/SM31L-31	AP		12	Operario	Ayudante de Jardines	8.919,96	1.646,40	10.566,36	4.229,96	6.818,98	0,00	11.048,94	21.615,30	263
ASM-0/SM31L-32	AP	14	12	Operario	Ayudante de Servicios Múltiples	8.919,96	1.097,60	10.017,56	4.229,96	6.818,98	730,94	11.779,88	21.797,44	VACANTE (481)
ASM-0/SM31L-33	AP		12	Conductor maquinaria	Ayudante de Servicios Múltiples	8.919,96	0,00	8.919,96	4.229,96	6.818,98	0,00	11.048,94	19.968,90	VACANTE
ASM-0/SM31L-51	AP	14	12	Operario	Ayudante de Servicios Múltiples	8.919,96	1.379,84	10.299,80	4.229,96	6.818,98	730,94	11.779,88	22.079,68	VACANTE (802)
OSP-0/SM31L-34	AP		12	Operario	Operario de Servicios Múltiples	8.919,96	1.254,40	10.174,36	4.229,96	6.031,90	0,00	10.261,86	20.436,22	VACANTE (786)
OSP-0/SM31L-35	AP	14	12	Operario	Operario de Servicios Múltiples	8.919,96	1.097,60	10.017,56	4.229,96	6.031,90	730,94	10.992,80	21.010,36	VACANTE (987)
OSP-0/SM31L-36	AP	14	12	Operario	Operario de Servicios Múltiples	8.919,96	1.646,40	10.566,36	4.229,96	6.031,90	730,94	10.992,80	21.559,16	VACANTE (724)
OSP-0/SM31L-37	AP	14	12	Operario	Operario de Servicios Múltiples	8.919,96	1.536,64	10.456,60	4.229,96	6.031,90	730,94	10.992,80	21.449,40	VACANTE (722)
OSP-0/SM31L-38	AP	14	12	Operario	Operario de Servicios Múltiples	8.919,96	1.536,64	10.456,60	4.229,96	6.031,90	730,94	10.992,80	21.449,40	VACANTE (720)
OSP-0/SM31L-39	AP	14	12	Operario	Operario de Servicios Múltiples	8.919,96	1.317,12	10.237,08	4.229,96	6.031,90	730,94	10.992,80	21.229,88	899
OSP-0/SM31L-40	AP	12	Operario	Operario de Servicios Múltiples	0,00	0,00	0,00	0,00	0,00	0,00	0,00	0,00	0,00	VACANTE
OSP-0/SM31L-41	AP	14	12	Operario	Operario de Servicios Múltiples	8.919,96	1.756,16	10.676,12	4.229,96	6.031,90	730,94	10.992,80	21.668,92	236
OSP-0/SM31L-42	AP	14	12	Operario	Operario de Servicios Múltiples	8.919,96	1.756,16	10.676,12	4.229,96	6.031,90	730,94	10.992,80	21.668,92	560
OSP-0/SM31L-43	AP	14	12	Operario	Operario de Servicios Múltiples	8.919,96	1.756,16	10.676,12	4.229,96	6.031,90	730,94	10.992,80	21.668,92	438
OSP-0/SM31L-44	AP	14	12	Operario	Operario de Servicios Múltiples	8.919,96	2.038,40	10.958,36	4.229,96	6.031,90	730,94	10.992,80	21.951,16	243
OSP-0/SM31L-45	AP	14	12	Operario	Operario de Servicios Múltiples	8.919,96	1.677,76	10.597,72	4.229,96	6.031,90	730,94	10.992,80	21.590,52	420
OSP-0/SM31L-46	AP	14	12	Operario	Operario de Servicios Múltiples	8.919,96	1.379,84	10.299,80	4.229,96	6.031,90	730,94	10.992,80	21.292,60	VACANTE (776)
OSP-0/SM31L-47	AP	14	12	Operario	Operario de Servicios Múltiples	8.919,96	1.536,64	10.456,60	4.229,96	6.031,90	730,94	10.992,80	21.449,40	VACANTE (549)
OSP-0/SM31L-48	AP	11	Operario	Operario de Servicios Múltiples	8.919,96	0,00	8.919,96	3.864,56	6.031,90	0,00	0,00	18.816,42	VACANTE (399)	
OSP-0/SM31L-49	AP	11	Operario	Operario de Servicios Múltiples	8.919,96	0,00	8.919,96	3.864,56	6.031,90	0,00	0,00	18.816,42	VACANTE	
OSP-0/SM31L-50	AP	11	Operario	Operario de Servicios Múltiples	8.919,96	1.756,16	10.676,12	3.864,56	6.031,90	0,00	0,00	20.572,58	769	
OSP-6/SM31L-52	AP	11	Operario playas	Oper. playas SJ 6 meses/año	4.459,98	0,00	4.459,98	1.932,28	3.015,95	0,00	0,00	9.408,23	9.408,21	VACANTE
OSP-6/SM31L-53	AP	11	Operario playas	Oper. playas SJ 6 meses/año	4.459,98	0,00	4.459,98	1.932,28	3.015,95	0,00	0,00	9.408,23	9.408,21	VACANTE
OSP-6/SM31L-54	AP	11	Operario playas	Oper. playas SJ 6 meses/año	4.459,98	0,00	4.459,98	1.932,28	3.015,95	0,00	0,00	9.408,23	9.408,21	VACANTE
OSP-6/SM31L-55	AP	11	Operario playas	Oper. playas SJ 6 meses/año	4.459,98	0,00	4.459,98	1.932,28	3.015,95	0,00	0,00	9.408,23	9.408,21	VACANTE
OSL-6/SM31L-56	AP	11	Operario parques	Oper. lim. parques 6 meses/año	4.459,98	0,00	4.459,98	1.932,28	3.015,95	0,00	0,00	9.408,23	9.408,21	VACANTE
OSL-6/SM31L-57	AP	11	Operario parques	Oper. lim. parques 6 meses/año	4.459,98	0,00	4.459,98	1.932,28	3.015,95	0,00	0,00	9.408,23	9.408,21	VACANTE
TOTALES						354.408,52	48.523,04	402.931,56	166.219,62	261.962,08	20.461,68	1.000,00	851.575,24	

S.M.3.2.L. SERVICIOS MÚLTIPLES DE LA MANGA. 153.20

Código puesto	G	NP	CD	Plaza	Puesto	Saludo	Trianos	Total básicas	C. Destino	C. Especifico	Otros	TOTAL	Número registro
AGE-0/SM32L-04	C2	15		Auxiliar	Auxiliar de Gestión Administrativa	9.733,12	0,00	9.733,12	5.325,46	7.568,82	0,00	22.627,40	VACANTE
CON-B/SM32L-01	C2	17	13	Operario	Oficial conductor B	9.733,12	1.165,28	10.898,40	4.595,36	7.881,16	1.460,00	24.835,12	VACANTE (1202)
CON-B/SM32L-02	C2	15	13	Operario	Oficial conductor B	9.733,12	1.165,28	10.898,40	4.595,36	7.881,16	730,94	24.105,02	VACANTE (545)
CON-B/SM32L-03	C2	16	13	Operario	Oficial conductor B	9.733,12	1.165,28	10.898,40	4.595,36	7.881,16	1.095,92	24.470,84	VACANTE (1324)

Cód. Validación: 91a45C3E-ERGW89J3A7ZVDNPE. Verificación: https://sncantrabaja.es/validador/91a45C3E-ERGW89J3A7ZVDNPE

CON-B/SM32L-04	C ₂	13	Oficial	Oficial conductor B	813,16	0,00	813,16	365,40	0,00	0,00	365,40	1.178,56	VACANTE
CON-B/SM32L-05	C ₂	13	Oficial	Oficial conductor B	813,16	0,00	813,16	365,40	0,00	0,00	365,40	1.178,56	VACANTE
CON-B/SM32L-06	C ₂	13	Oficial	Oficial conductor B	813,16	0,00	813,16	365,40	0,00	0,00	365,40	1.178,56	VACANTE
CON-B/SM32L-07	C ₂	13	Oficial	Oficial conductor B	813,16	0,00	813,16	365,40	0,00	0,00	365,40	1.178,56	VACANTE
OSM-0/SM32L-08	C ₂	14	Oficial	Oficial de Servicios Múltiples	813,16	0,00	813,16	365,40	0,00	0,00	365,40	1.178,56	VACANTE
OSM-0/SM32L-09	C ₂	14	Oficial	Oficial de Servicios Múltiples	813,16	0,00	813,16	365,40	0,00	0,00	365,40	1.178,56	VACANTE
OSM-0/SM32L-10	C ₂	14	Oficial	Oficial de Servicios Múltiples	813,16	0,00	813,16	365,40	0,00	0,00	365,40	1.178,56	VACANTE
OSM-0/SM32L-11	C ₂	14	Oficial	Oficial de Servicios Múltiples	813,16	0,00	813,16	365,40	0,00	0,00	365,40	1.178,56	VACANTE
OSM-0/SM32L-12	C ₂	14	Oficial	Oficial de Servicios Múltiples	813,16	0,00	813,16	365,40	0,00	0,00	365,40	1.178,56	VACANTE
OMA-0/SM32L-13	C ₂	14	Oficial	Oficial mecánico	813,16	0,00	813,16	365,40	0,00	0,00	365,40	1.178,56	VACANTE
OSM-0/SM32L-14	AP	14	Operario	Oficial de Servicios Múltiples	0,00	0,00	0,00	0,00	0,00	0,00	0,00	0,00	200
OSM-0/SM32L-15	AP	14	Operario	Oficial de Servicios Múltiples	8.919,96	1.536,64	10.456,60	4.595,36	7.881,16	365,54	12.842,06	23.298,66	312
OSM-0/SM32L-16	AP	14	Operario	Oficial de Servicios Múltiples	8.919,96	1.756,16	10.676,12	4.595,36	7.881,16	365,54	12.842,06	23.518,18	387
OSM-0/SM32L-17	AP	14	Conductor	Oficial de Servicios Múltiples	8.919,96	1.756,16	10.676,12	4.595,36	7.881,16	365,54	12.842,06	23.518,18	255
OMA-0/SM32L-18	AP	14	Operario	Oficial mecánico	8.919,96	878,08	9.798,04	4.595,36	7.881,16	365,54	12.842,06	22.640,10	VACANTE (1247)
CON-B/SM32L-19	AP	14	Operario	Oficial conductor B	8.919,96	987,84	9.907,80	4.595,36	7.881,16	365,54	12.842,06	22.749,86	VACANTE (1084)
CON-B/SM32L-20	AP	14	Conductor Maquinaria	Oficial conductor B	8.919,96	1.536,64	10.456,60	4.229,96	7.881,16	730,94	12.842,06	23.298,66	VACANTE (538)
CON-B/SM32L-21	AP	14	Operario	Oficial conductor B	8.919,96	1.536,64	10.456,60	4.229,96	7.881,16	730,94	12.842,06	23.298,66	418
ASM-0/SM32L-22	AP	12	Operario-Conductor	Ayudante de Servicios Múltiples	8.919,96	1.756,16	10.676,12	4.229,96	6.818,98	0,00	11.048,94	21.725,06	331
OSP-0/SM32L-23	AP	14	Operario	Operario de Servicios Múltiples	8.919,96	1.536,64	10.456,60	4.229,96	6.031,90	730,94	10.992,80	21.449,40	VACANTE (410)
OSP-0/SM32L-24	AP	14	Operario	Operario de Servicios Múltiples	8.919,96	1.536,64	10.456,60	4.229,96	6.031,90	730,94	10.992,80	21.449,40	729
OSP-0/SM32L-25	AP	12	Operario	Operario de Servicios Múltiples	8.919,96	0,00	8.919,96	4.229,96	6.031,90	0,00	10.261,86	19.181,82	VACANTE (973)
OSP-0/SM32L-26	AP	12	Operario	Operario de Servicios Múltiples	8.919,96	0,00	8.919,96	4.229,96	6.031,90	0,00	10.261,86	19.181,82	VACANTE
OSP-E/SM32L-27	AP	12		Operario SM y esp. conf.	0,00	0,00	0,00	0,00	2.400,00	0,00	2.400,00	2.400,00	VACANTE
OSP-0/SM32L-28	AP	13	Operario	Operario de Servicios Múltiples	8.919,96	1.097,60	10.017,56	3.864,56	6.031,90	730,94	10.627,26	20.644,82	VACANTE (285)
OSP-6/SM32L-29	AP	11	Operario playas	Oper. playas LM 6 meses/año	4.459,98	0,00	4.459,98	1.932,28	3.015,95	0,00	4.948,23	9.408,21	VACANTE
OSP-6/SM32L-30	AP	11	Operario playas	Oper. playas LM 6 meses/año	4.459,98	0,00	4.459,98	1.932,28	3.015,95	0,00	4.948,23	9.408,21	VACANTE
OSP-6/SM32L-31	AP	11	Operario playas	Oper. playas LM 6 meses/año	4.459,98	0,00	4.459,98	1.932,28	3.015,95	0,00	4.948,23	9.408,21	VACANTE
OSP-6/SM32L-32	AP	11	Operario playas	Oper. playas LM 6 meses/año	4.459,98	0,00	4.459,98	1.932,28	3.015,95	0,00	4.948,23	9.408,21	VACANTE
OSP-8/SM32L-33	AP	11	Operario playas	Oper. playas LM 8 meses/año	5.946,62	0,00	5.946,62	2.576,36	4.021,25	0,00	7,62	12.544,24	VACANTE
OSP-8/SM32L-34	AP	11	Operario playas	Oper. playas LM 8 meses/año	5.946,62	0,00	5.946,62	2.576,36	4.021,25	0,00	7,62	12.544,24	VACANTE
OSP-8/SM32L-35	AP	11	Operario playas	Oper. playas LM 8 meses/año	5.946,62	0,00	5.946,62	2.576,36	4.021,25	0,00	7,62	12.544,24	VACANTE
OSP-8/SM32L-36	AP	11	Operario playas	Oper. playas LM 8 meses/año	5.946,62	0,00	5.946,62	2.576,36	4.021,25	0,00	7,62	12.544,24	VACANTE
TOTALES					204.649,96	19.411,04	224.061,00	97.251,20	153.907,71	8.768,39	167.339,39	483.988,38	



Cód. Validación: 9FH5CT7E4RGW89J3APZYDNPTF | Verificación: <https://sede.sedelectronica.es/validador> | Documento firmado electrónicamente desde la plataforma esPublico Gestiona

SECCIÓN SEGURIDAD CIUDADANA

SC.I.L PROTECCIÓN CIVIL 135.00

Código puesto	G	NP	CD	Plaza	Puesto	Sueldo	Trienios	Total básicas	C. Destino	C. Especifico	Otros	Total compl.	TOTAL	Número registro
CPC-0/SC01L-01	B		16		Coordinador Protección Civil	0,00	0,00	0,00	0,00	0,00	0,00	0,00	0,00	VACANTE
CPC-0/SC01L-02	B		16		Coordinador Protección Civil	0,00	0,00	0,00	0,00	0,00	0,00	0,00	0,00	VACANTE
CPC-0/SC01L-03	C1		16		Coordinador Protección Civil	0,00	0,00	0,00	5.691,28	11.673,57	0,00	17.364,85	17.364,85	VACANTE
CPC-0/SC01L-04	C1		16		Coordinador Protección Civil	0,00	0,00	0,00	5.691,28	11.673,57	0,00	17.364,85	17.364,85	VACANTE
AEM-0/SC01L-05	C1	18	16	Técnico Auxiliar PC	Agente de Emergencias 1	11.482,74	1.260,48	12.743,22	5.691,28	11.946,76	729,68	18.367,72	31.110,94	VACANTE (1818)
AEM-0/SC01L-06	C1	19	16	Técnico Auxiliar PC	Agente de Emergencias 1	11.482,74	2.100,80	13.583,54	5.691,28	11.946,76	1.094,80	18.732,84	32.316,38	VACANTE (1824)
AEM-0/SC01L-07	C1	18	16	Técnico Auxiliar PC	Agente de Emergencias 1	11.482,74	1.768,28	13.251,02	5.691,28	11.946,76	729,68	18.367,72	31.618,74	VACANTE (1823)
AEM-0/SC01L-08	C1	18	16	Técnico Auxiliar PC	Agente de Emergencias 1	11.482,74	1.890,72	13.373,46	5.691,28	11.946,76	729,68	18.367,72	31.741,18	VACANTE (1821)
AEM-0/SC01L-09	C1		16	Técnico Auxiliar PC	Agente de Emergencias 1	11.482,74	1.860,11	13.342,85	5.691,28	11.946,76	0,00	17.638,04	30.980,89	VACANTE (1817)
AEM-0/SC01L-10	C1	18	16	Técnico Auxiliar PC	Agente de Emergencias 1	11.482,74	1.558,20	13.040,94	5.691,28	11.946,76	729,68	18.367,72	31.408,66	VACANTE (1822)
AEM-0/SC01L-11	C1		16	Técnico Auxiliar PC	Agente de Emergencias 1	11.482,74	599,63	12.082,37	5.691,28	11.946,76	0,00	17.638,04	29.720,41	VACANTE (1820)
AEM-0/SC01L-12	C1	19	16	Técnico Auxiliar PC	Agente de Emergencias 1	11.482,74	2.520,96	14.003,70	5.691,28	11.946,76	1.094,80	18.732,84	32.736,54	VACANTE (1819)
AEM-0/SC01L-13	C1	18	16	Técnico Auxiliar PC	Agente de Emergencias 1	11.482,74	1.260,48	12.743,22	5.691,28	11.946,76	729,68	18.367,72	31.110,94	VACANTE (1831)
AEM-0/SC01L-14	C1		14	Técnico Auxiliar PC	Agente de Emergencias 1	0,00	0,00	0,00	0,00	0,00	0,00	0,00	0,00	VACANTE
AEM-0/SC01L-15	C1		14	Técnico Auxiliar PC	Agente de Emergencias 1	0,00	0,00	0,00	0,00	0,00	0,00	0,00	0,00	VACANTE
AEM-0/SC01L-16	C1		14	Técnico Auxiliar PC	Agente de Emergencias 1	0,00	0,00	0,00	0,00	0,00	0,00	0,00	0,00	VACANTE
AEM-0/SC01L-17	C1		14	Técnico Auxiliar PC	Agente de Emergencias 1	0,00	0,00	0,00	0,00	0,00	0,00	0,00	0,00	VACANTE
AEM-0/SC01L-18	C2	17	14	Técnico Auxiliar PC	Agente de Emergencias 2	9.733,12	2.039,24	11.772,36	4.960,90	10.320,52	1.094,66	16.376,08	28.148,44	531
AEM-0/SC01L-19	C2	15	14	Técnico Auxiliar PC	Agente de Emergencias 2	9.733,12	582,64	10.315,76	4.960,90	10.320,52	364,56	15.645,98	25.961,74	1528
AEM-0/SC01L-20	C2	16	14	Técnico Auxiliar PC	Agente de Emergencias 2	9.733,12	1.165,28	10.898,40	4.960,90	10.320,52	730,38	16.011,80	26.910,20	1095 EXCED. VOL.
AEM-0/SC01L-21	C2		14	Técnico Auxiliar PC	Agente de Emergencias 2	9.733,12	1.081,92	10.815,04	4.960,90	10.320,52	0,00	15.281,42	26.096,46	1374
ORC-0/SC01L-22	C1		14	Operador Radio	Operador de Radio y Control 1	1.749,62	0,00	1.749,62	0,00	0,00	0,00	0,00	1.749,62	VACANTE
ORC-0/SC01L-23	C1		14	Operador Radio	Operador de Radio y Control 1	1.749,62	0,00	1.749,62	0,00	0,00	0,00	0,00	1.749,62	VACANTE
ORC-0/SC01L-24	C1		14	Operador Radio	Operador de Radio y Control 1	1.749,62	0,00	1.749,62	0,00	0,00	0,00	0,00	1.749,62	VACANTE
ORC-0/SC01L-25	C1		14	Operador Radio	Operador de Radio y Control 1	1.749,62	0,00	1.749,62	0,00	0,00	0,00	0,00	1.749,62	VACANTE
ORC-0/SC01L-26	C1		14	Operador Radio	Operador de Radio y Control 1	1.749,62	0,00	1.749,62	0,00	0,00	0,00	0,00	1.749,62	VACANTE
ORC-0/SC01L-27	C1		14	Operador Radio	Operador de Radio y Control 1	1.749,62	0,00	1.749,62	0,00	0,00	0,00	0,00	1.749,62	VACANTE
ORC-0/SC01L-28	C2	18	14	Operador Radio	Operador de Radio y Control 2	9.733,12	2.039,24	11.772,36	4.960,90	11.946,76	1.460,00	19.139,72	30.140,08	440
ORC-0/SC01L-29	C2	18	14	Operador Radio	Operador de Radio y Control 2	9.733,12	1.831,06	11.564,18	4.960,90	11.946,76	1.460,00	18.931,72	29.931,90	816
ORC-0/SC01L-30	C2	18	14	Operador Radio	Operador de Radio y Control 2	9.733,12	2.039,24	11.772,36	4.960,90	11.946,76	1.460,00	19.139,72	30.140,08	688
ORC-0/SC01L-31	C2	17	14	Operador Radio	Operador de Radio y Control 2	9.733,12	2.039,24	11.772,36	4.960,90	11.946,76	1.094,66	18.812,32	29.774,68	544
ORC-0/SC01L-32	C2	18	14	Operador Radio	Operador de Radio y Control 2	9.733,12	2.039,24	11.772,36	4.960,90	11.946,76	1.460,00	19.139,72	30.140,08	352
ORC-0/SC01L-33	C2	18	14	Operador Radio	Operador de Radio y Control 2	9.733,12	2.039,24	11.772,36	4.960,90	11.946,76	1.460,00	19.139,72	30.140,08	413
TOTALES						211.173,58	31.716,00	242.889,58	112.213,08	243.830,62	16.422,00	473.155,26	615.355,84	



Cód. Validación: 9FH5CT7E4RGW89J3APZYDNP7F | Verificación: <http://santander.es/seguridad>
 Documento firmado electrónicamente desde la plataforma esPublico

PRESUPUESTOS DE PERSONAL

2023

ANEXO II

VALORACIÓN POR PARTIDAS PRESUPUESTARIAS



Sanja, 19 de mayo de 2024

Estimado Sr. Sanja,

RECEBIMOS SU SOLICITUD DE INFORMACIÓN SOBRE NUESTROS SERVICIOS DE CONSULTORÍA EN GESTIÓN DE PROYECTOS.

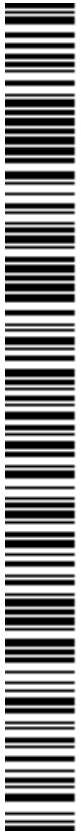

Cód. Validación: 9FH5CT7E4RGW99J3APZYDNP7F | Verificación: <https://sanjavier.sedelectronica.es/>
Documento firmado electrónicamente desde la plataforma esPublico Gestiona | Página 44 de 118

ANTONIO JESUS PEÑALVER GARCIA (2 de 2)
Jefe de Sección de Régimen Interior
Fecha Firma: 29/11/2022
HASH: 47b44cd47691b2a1ac8e061629044933e

MARIA GLORIA CANOYAS BLAYA (1 de 2)
Gestor Administrativo
Fecha Firma: 29/11/2022
HASH: 2449e1f05160290a2c14859478c611f

VALORACIÓN ANUAL 2023
CLASIFICACIÓN ECONÓMICA DE GASTOS
CAPITULO 1 - GASTOS DE PERSONAL

11	PERSONAL EVENTUAL	
	PARTIDA 91200 - ALCALDIA Y CONCEJALES	
110	RET. BASICAS Y OTRAS REMUNERACIONES	
110.00	Retribuciones Básicas	34.448,22
110.00	Retribuciones Complementarias.	58.822,40
	TOTAL	93.270,62
160	CUOTAS SOCIALES	
160.00	Seguridad Social	24.297,00
	IMPORTE TOTAL POR PARTIDA	117.567,62

IMPORTE TOTAL	117.567,62
---------------	------------

San Javier, a fecha de firma electrónica

VºBº. Jefe de Sección Régimen Interior

Fdo.: Antonio Jesús Peñalver García

Administrador

Fdo. María Gloria Canoayas Blaya



Cód. Validación: 9FH5CT7E4RGW99J3APZYDNP7F | Verificación: <https://sanjavier.sedelectronica.es/>
Documento firmado electrónicamente desde la plataforma esPublico Gestiona | Página 45 de 118





Cód. Validación: 4Z5STTT90K3SQTTXEWX77JG47 | Verificación: <https://sanjavier.selectronica.es>
Documento firmado electrónicamente desde la plataforma esPublico Gestiona | sanjavier.selectronica.es / 42



Cód. Validación: 9FH5CT7E4RGW99J3APZYDNP7F | Verificación: <https://sanjavier.selectronica.es>
Documento firmado electrónicamente desde la plataforma esPublico Gestiona | Página 46 de 118

VALORACION ANUAL 2023 CON SEGURIDAD SOCIAL

GRUPO DE TRABAJADORES 5 EVENTUAL GABINET TOTAL GRUPO 93.270,62
SEGURIDAD SOCIAL GRUPO 24.297,00

PARTIDA 91200 ALCALDIA Y CONCEJALES				TOTAL PARTIDA: 93.270,62		SEG. SOC.: 24.297,00	
PERIODO	SB / CD / CE	TRI / N°TRI X MESES / IMPORTE	MES	AÑO	EXTRA	TOTAL	
LOPEZ ZAPATA, PEDRO	C4 16 100,00%	SECRETARIA DE ALCALDIA				7 817,58	
01/01/2023 31/12/2023	836,41 406,52 916,85	30,61 0x0=0 y 0x12=0 0,00	2.159,78	12,00	25 917,36 360 4 092,56	30.009,92	
MARTINEZ ROS, DANIEL	C4 18 100,00%	JEFE DE GABINETE DE ALCALDIA				8 661,83	
01/01/2023 31/12/2023	836,41 458,64 1.096,22	30,61 0x0=0 y 0x12=0 0,00	2.391,27	12,00	4 360 4 355,54	33.250,78	
MEROÑO MEROÑO, CATALINA	C4 16 100,00%	SECRETARIA DE ALCALDIA				7 817,58	
01/01/2023 31/12/2023	836,41 406,52 916,85	30,61 0x0=0 y 0x12=0 0,00	2.159,78	12,00	6 360 4 092,56	30.009,92	

V°B° Jefe de Sección de Régimen Interior

Fdo.: Antonio Jesús Peñalver García

Fdo. [Firma] Administrativa
Corria Cánovas Blaya





Cód. Validación: 4Z5STTT99K3SQTTXEWX77JG47 | Verificación: <https://sanjavier.selectronica.es/>
Documento firmado electrónicamente desde la plataforma esPublico Gestiona | Página 4 de 42



Cód. Validación: 9FH5CT7E4RGW99J3APZYDNP7F | Verificación: <https://sanjavier.selectronica.es/>
Documento firmado electrónicamente desde la plataforma esPublico Gestiona | Página 46 de 118

VALORACIÓN ANUAL 2023
CLASIFICACIÓN ECONÓMICA DE GASTOS
CAPITULO 1 - GASTOS DE PERSONAL

10	ORGANOS GOBIERNO Y PERSONAL DIRECTIVO	
	PARTIDA 91200 - ALCALDÍA Y CONCEJALES	
100	RET. BÁSICAS Y OTRAS REMUNERACIONES	
100.00	Retribuciones Básicas	346.000,06
160	CUOTAS SOCIALES	
160.00	Seguridad Social	110.374,02
	IMPORTE TOTAL POR PARTIDA	456.374,08

IMPORTE TOTAL	456.374,08
----------------------	-------------------

San Javier, a fecha de firma electrónica

VºBº. Jefe de Sección Régimen Interior

Fdo.: Antonio Jesús Peñalver García

Adm. Ivo

Fdo. María Gloria Blas Blaya



Cód. Validación: 9FH5CT7E4RGW99J3APZYDNP7F | Verificación: <https://sanjavier.sedelectronica.es/>
Documento firmado electrónicamente desde la plataforma esPublico Gestiona | Página 49 de 114





Cód. Validación: 4Z5STT99K3SQTTXEWX77JG47 | Verificación: <https://sanjavier.sedelectronica.es/>
Documento firmado electrónicamente desde la plataforma esPublico Gestiona | Página 6 de 42



Cód. Validación: 9FH5CT7E4RGW99J3APZYDNP7F | Verificación: <https://sanjavier.sedelectronica.es/>
Documento firmado electrónicamente desde la plataforma esPublico Gestiona | Página 50 de 118

VALORACION ANUAL 2023 CON SEGURIDAD SOCIAL

GRUPO DE TRABAJADORES 3 ALTOS CARGOS TOTAL GRUPO 346.000,06
SEGURIDAD SOCIAL GRUPO 110.374,02

PARTIDA 91200 ALCALDIA Y CONCEJALES TOTAL PARTIDA: 346.000,06 SEG. SOC.: 110.374,02

PERIODO	SB / CD / CE	TRI / N°TRI X MESES / IMPORTE	MES	AÑO	EXTRA	TOTAL
LUENGO GALLEGO, JOSE MIGUEL	3 0 100,00%	CORPORACION				16.588,02
01/01/2023 31/12/2023	3.714,29 0,00 0,00	0,00 0x0=0 y 0x12=0	0,00	3.714,29	12,00 44.571,48 360 7.428,58	52.000,06
MADRID NIETO, ISABEL	4 0 100,00%	CORPORACION				8.932,00
01/01/2023 31/12/2023	2.000,00 0,00 0,00	0,00 0x0=0 y 0x12=0	0,00	2.000,00	12,00 0 360 4.000,00	28.000,00
MARTINEZ GARRIDO, ANA BELEN	4 0 100,00%	CORPORACION				8.932,00
01/01/2023 31/12/2023	2.000,00 0,00 0,00	0,00 0x0=0 y 0x12=0	0,00	2.000,00	12,00 0 360 4.000,00	28.000,00
MARTINEZ GOMEZ, DAVID	2 0 100,00%	CORPORACION				13.396,00
01/01/2023 31/12/2023	3.000,00 0,00 0,00	0,00 0x0=0 y 0x12=0	0,00	3.000,00	12,00 0 360 6.000,00	42.000,00
MARTINEZ ROS, SERGIO	4 0 100,00%	CORPORACION				8.932,00
01/01/2023 31/12/2023	2.000,00 0,00 0,00	0,00 0x0=0 y 0x12=0	0,00	2.000,00	12,00 0 360 4.000,00	28.000,00
MARTINEZ TORRECILLAS, ANTONIO	2 0 100,00%	CORPORACION				13.396,00
01/01/2023 31/12/2023	3.000,00 0,00 0,00	0,00 0x0=0 y 0x12=0	0,00	3.000,00	12,00 0 360 6.000,00	42.000,00
MASEGOSA GEA, ESTIBALI	4 0 100,00%	CORPORACION				8.932,00
01/01/2023 31/12/2023	2.000,00 0,00 0,00	0,00 0x0=0 y 0x12=0	0,00	2.000,00	12,00 0 360 4.000,00	28.000,00
PEREZ GONZALEZ, RUBEN	2 0 100,00%	CORPORACION				13.396,00
01/01/2023 31/12/2023	3.000,00 0,00 0,00	0,00 0x0=0 y 0x12=0	0,00	3.000,00	12,00 0 360 6.000,00	42.000,00
RUIZ JIMENEZ, Mª DOLORES	4 0 100,00%	CORPORACION				8.932,00
01/01/2023 31/12/2023	2.000,00 0,00 0,00	0,00 0x0=0 y 0x12=0	0,00	2.000,00	12,00 0 360 4.000,00	28.000,00

martes, 29 de noviembre de 2022

Valoración elaborada por el Negociado de Recursos Humanos

Página 1 de 2



VERDU VERDU, HECTOR ENRIQUE		4	0	100,00%	CORPORACION	SEGURIDAD SOCIAL:				6.932,00			
01/01/2023	31/12/2023	2.000,00	0,00	0,00	0,00	0x0=0 y 0x12=0	0,00	2.000,00	12,00	24.000,00	360	4.000,00	<u>28.000,00</u>

VºBº. Jefe de Sección de Régimen Interior

Fdo.: Antonio Jesús Peñalver García

Administrativo

Fdo.: María Gloria Cánovas Blaya

martes, 29 de noviembre de 2022

Valoración elaborada por el Negociado de Recursos Humanos

Página 2 de 2



Cód. Validación: 9FH5CT7E4RGW99J3APZYDNP7F | Verificación: <https://sanjavier.sedelectronica.es/>
 Documento firmado electrónicamente desde la plataforma esPublico Gestiona | Página 52 de 118



Cód. Validación: 4Z5STTT98K3SQTTXEWX77JG47 | Verificación: <https://sanjavier.sedelectronica.es/>
 Documento firmado electrónicamente desde la plataforma esPublico Gestiona | Página 0 de 42

VALORACIÓN ANUAL 2023
CLASIFICACIÓN ECONÓMICA DE GASTOS
CAPITULO 1 - GASTOS DE PERSONAL

12	PERSONAL FUNCIONARIO	
	PARTIDA 13200 - SEGURIDAD CIUDADANA - POLICIA LOCAL	
120	RETRIBUCIONES BÁSICAS	
120.00	Sueldos del Grupo A1	15 459,72
120.01	Sueldos del Grupo A2	40 103,28
120.02	Sueldos del Grupo B	70 111,44
120.03	Sueldos del Grupo C1	622 289,04
120.04	Sueldos del Grupo C2	16 707,12
120.06	Trienios	181 483,04
120.09	Otras Retribuciones Básicas	108 964,22
	TOTAL RETRIBUCIONES BÁSICAS POR PARTIDA	1.056.117,86
121	RETRIBUCIONES COMPLEMENTARIAS	
121.00	Complemento de Destino	484 781,78
121.01	Complemento de Específico	1.536 639,84
121.03	Otros Complementos.	97 926,09
	TOTAL RETRIBUCIONES COMPLEMENTARIAS	2.119.347,71
	TOTAL RETRIBUCIONES	3.174.465,57
160	CUOTAS SOCIALES	
160.00	Seguridad Social	1.174.552,26
	IMPORTE TOTAL POR PARTIDA	4.349.017,83

12	PERSONAL FUNCIONARIO	
	PARTIDA 13500 - PROTECCIÓN CIVIL	
120	RETRIBUCIONES BÁSICAS	
120.01	Sueldos del Grupo A2	3 509,92
120.06	Trienios	0,00
120.09	Otras Retribuciones Básicas	0,00
	TOTAL RETRIBUCIONES BÁSICAS POR PARTIDA	3.509,92
121	RETRIBUCIONES COMPLEMENTARIAS	
121.00	Complemento de Destino.	2 800,50
121.01	Complemento de Específico.	12 682,70
121.03	Otros Complementos.	0,00
	TOTAL RETRIBUCIONES COMPLEMENTARIAS	15 283,20
	TOTAL RETRIBUCIONES	18.793,12
160	CUOTAS SOCIALES	
160.00	Seguridad Social	5 637,94
	IMPORTE TOTAL POR PARTIDA	24.431,06

12	PERSONAL FUNCIONARIO	
	PARTIDA 15000 - URBANISMO	
120	RETRIBUCIONES BÁSICAS	
120.00	Sueldos del Grupo A1	92 758,32
120.01	Sueldos del Grupo A2	53 471,04
120.02	Sueldos del Grupo B	11 685,24
120.03	Sueldos del Grupo C1	35 359,62
120.04	Sueldos del Grupo C2	91 889,18
120.06	Trienios	62 569,87
120.09	Otras Retribuciones Básicas	37 235,48
	TOTAL RETRIBUCIONES BÁSICAS POR PARTIDA	384.968,73
121	RETRIBUCIONES COMPLEMENTARIAS	
121.00	Complemento de Destino.	177 691,64
121.01	Complemento de Específico.	323 496,18
121.03	Otros Complementos.	29 187,37
	TOTAL RETRIBUCIONES COMPLEMENTARIAS	530.375,19
	TOTAL RETRIBUCIONES	915.343,92
160	CUOTAS SOCIALES	



160.00	Seguridad Social	274.603,18
	IMPORTE TOTAL POR PARTIDA	1.189.947,10

12	PERSONAL FUNCIONARIO	
	PARTIDA 15320 - SERVICIOS MÚLTIPLES	
120	RETRIBUCIONES BÁSICAS	
120.01	Sueldos del Grupo A1	17.516,78
120.01	Sueldos del Grupo A2	40.103,28
120.02	Sueldos del Grupo B	1.885,76
120.03	Sueldos del Grupo C1	13.536,16
120.04	Sueldos del Grupo C2	148.515,80
120.05	Sueldos del Grupo AP	30.582,72
120.06	Trienios	47.040,49
120.09	Otras Retribuciones Básicas	36.460,16
	TOTAL RETRIBUCIONES BÁSICAS POR PARTIDA	335.641,16
121	RETRIBUCIONES COMPLEMENTARIAS	
121.00	Complemento de Destino.	146.778,38
121.01	Complemento de Específico.	291.243,02
121.03	Otros Complementos	25.474,40
	TOTAL RETRIBUCIONES COMPLEMENTARIAS	463.495,80
	TOTAL RETRIBUCIONES	799.136,96
160	CUOTAS SOCIALES	
160.00	Seguridad Social	248.531,59
	IMPORTE TOTAL POR PARTIDA	1.047.668,54

12	PERSONAL FUNCIONARIO	
	PARTIDA 16100 - NEGOCIADO DE AGUAS DE LA MANGA	
120	RETRIBUCIONES BÁSICAS	
120.03	Sueldos del Grupo C1	10.036,92
120.04	Sueldos del Grupo C2	25.060,68
120.06	Trienios	11.244,92
120.09	Otras Retribuciones Básicas	5.584,50
	TOTAL RETRIBUCIONES BÁSICAS POR PARTIDA	51.927,02
121	RETRIBUCIONES COMPLEMENTARIAS	
121.00	Complemento de Destino	22.398,32
121.01	Complemento de Específico	44.676,98
121.03	Otros Complementos	4.060,84
	TOTAL RETRIBUCIONES COMPLEMENTARIAS	71.136,14
	TOTAL RETRIBUCIONES	123.063,16
160	CUOTAS SOCIALES	
160.00	Seguridad Social	34.457,68
	IMPORTE TOTAL POR PARTIDA	167.520,84

12	PERSONAL FUNCIONARIO	
	PARTIDA 17000 - NEGOCIADO SERVICIOS MÚLTIPLES	
120	RETRIBUCIONES BÁSICAS	
120.03	Sueldos del Grupo C1	10.036,92
120.04	Sueldos del Grupo C2	25.060,68
120.06	Trienios	8.142,24
120.09	Otras Retribuciones Básicas	5.584,50
	TOTAL RETRIBUCIONES BÁSICAS POR PARTIDA	48.824,34
121	RETRIBUCIONES COMPLEMENTARIAS	
121.00	Complemento de Destino.	23.127,44
121.01	Complemento de Específico.	32.749,36
121.03	Otros Complementos.	3.332,14
	TOTAL RETRIBUCIONES COMPLEMENTARIAS	59.208,94
	TOTAL RETRIBUCIONES	108.033,28
160	CUOTAS SOCIALES	
160.00	Seguridad Social	33.698,36



	IMPORTE TOTAL POR PARTIDA	141.631,63
12	PERSONAL FUNCIONARIO	
	PARTIDA 17200 - NEGOCIADO MEDIO AMBIENTE Y AGRICULTURA	
120	RETRIBUCIONES BÁSICAS	
120.01	Sueldos del Grupo A2	13.367,76
120.03	Sueldos del Grupo C1	1.749,62
120.04	Sueldos del Grupo C2	9.166,72
120.05	Sueldos del Grupo AP	15.291,36
120.06	Trienios	6.476,68
120.09	Otras Retribuciones Básicas	5.553,02
	TOTAL RETRIBUCIONES BÁSICAS POR PARTIDA	61.605,10
121	RETRIBUCIONES COMPLEMENTARIAS	
121.00	Complemento de Destino.	21.667,80
121.01	Complemento de Específico.	40.021,27
121.03	Otros Complementos.	2.191,84
	TOTAL RETRIBUCIONES COMPLEMENTARIAS	63.880,91
	TOTAL RETRIBUCIONES	115.486,07
160	CUOTAS SOCIALES	
160.00	Seguridad Social	35.916,17
	IMPORTE TOTAL POR PARTIDA	151.402,24

12	PERSONAL FUNCIONARIO	
	PARTIDA 23100 - SERVICIOS SOCIALES	
120	RETRIBUCIONES BÁSICAS	
120.00	Sueldos del Grupo A1	15.459,72
120.01	Sueldos del Grupo A2	26.735,52
120.03	Sueldos del Grupo C1	11.786,54
120.04	Sueldos del Grupo C2	25.060,68
120.06	Trienios	17.804,75
120.09	Otras Retribuciones Básicas	10.424,30
	TOTAL RETRIBUCIONES BÁSICAS POR PARTIDA	107.271,61
121	RETRIBUCIONES COMPLEMENTARIAS	
121.00	Complemento de Destino.	55.982,08
121.01	Complemento de Específico.	98.081,34
121.03	Otros Complementos.	12.414,08
	TOTAL RETRIBUCIONES COMPLEMENTARIAS	166.477,50
	TOTAL RETRIBUCIONES	273.749,01
160	CUOTAS SOCIALES	
160.00	Seguridad Social	76.649,72
	IMPORTE TOTAL POR PARTIDA	350.398,73

12	PERSONAL FUNCIONARIO	
	PARTIDA 24100 - DESARROLLO LOCAL, COMERCIO, TRASPORTE	
120	RETRIBUCIONES BÁSICAS	
120.00	Sueldos del Grupo A1	15.459,72
120.01	Sueldos del Grupo A2	13.367,76
120.03	Sueldos del Grupo C1	3.499,24
120.04	Sueldos del Grupo C2	16.707,12
120.06	Trienios	13.868,52
120.09	Otras Retribuciones Básicas	5.974,02
	TOTAL RETRIBUCIONES BÁSICAS POR PARTIDA	68.876,38
121	RETRIBUCIONES COMPLEMENTARIAS	
121.00	Complemento de Destino.	27.966,12
121.01	Complemento de Específico.	46.933,18
121.03	Otros Complementos.	12.717,46
	TOTAL RETRIBUCIONES COMPLEMENTARIAS	87.616,76
	TOTAL RETRIBUCIONES	156.493,14
160	CUOTAS SOCIALES	



160.00	Seguridad Social	43.818,08
	IMPORTE TOTAL POR PARTIDA	200.311,22

12	PERSONAL FUNCIONARIO	
	PARTIDA 32000 - EDUCACIÓN Y CULTURA	
120	RETRIBUCIONES BÁSICAS	
120.01	Sueldos del Grupo A2	26.735,52
120.03	Sueldos del Grupo C1	1.749,62
120.04	Sueldos del Grupo C2	16.707,12
120.05	Sueldos del Grupo AP	7.645,68
120.06	Trienios	9.983,96
120.09	Otras Retribuciones Básicas	7.283,20
	TOTAL RETRIBUCIONES BÁSICAS POR PARTIDA	70.105,10
121	RETRIBUCIONES COMPLEMENTARIAS	
121.00	Complemento de Destino	36.379,28
121.01	Complemento de Específico	57.640,40
121.03	Otros Complementos	3.926,44
	TOTAL RETRIBUCIONES COMPLEMENTARIAS	97.946,12
	TOTAL RETRIBUCIONES	168.051,22
160	CUOTAS SOCIALES	
160.00	Seguridad Social	47.054,34
	IMPORTE TOTAL POR PARTIDA	215.105,56

12	PERSONAL FUNCIONARIO	
	PARTIDA 33000 - JUVENTUD Y FESTEJOS	
120	RETRIBUCIONES BÁSICAS	
120.01	Sueldos del Grupo A2	13.367,76
120.03	Sueldos del Grupo C1	11.786,54
120.04	Sueldos del Grupo C2	25.060,68
120.06	Trienios	9.768,85
120.09	Otras Retribuciones Básicas	7.209,40
	TOTAL RETRIBUCIONES BÁSICAS POR PARTIDA	67.193,23
121	RETRIBUCIONES COMPLEMENTARIAS	
121.00	Complemento de Destino	37.429,56
121.01	Complemento de Específico	64.289,36
121.03	Otros Complementos	4.061,82
	TOTAL RETRIBUCIONES COMPLEMENTARIAS	105.780,74
	TOTAL RETRIBUCIONES	172.973,97
160	CUOTAS SOCIALES	
160.00	Seguridad Social	48.432,71
	IMPORTE TOTAL POR PARTIDA	221.406,68

12	PERSONAL FUNCIONARIO	
	PARTIDA 33210 - BIBLIOTECAS	
120	RETRIBUCIONES BÁSICAS	
120.01	Sueldos del Grupo A2	13.367,76
120.04	Sueldos del Grupo C2	25.060,68
120.06	Trienios	10.607,80
120.09	Otras Retribuciones Básicas	5.763,58
	TOTAL RETRIBUCIONES BÁSICAS POR PARTIDA	54.799,82
121	RETRIBUCIONES COMPLEMENTARIAS	
121.00	Complemento de Destino	20.207,04
121.01	Complemento de Específico	28.122,78
121.03	Otros Complementos	6.388,76
	TOTAL RETRIBUCIONES COMPLEMENTARIAS	54.718,58
	TOTAL RETRIBUCIONES	109.518,40
160	CUOTAS SOCIALES	
160.00	Seguridad Social	30.665,15
	IMPORTE TOTAL POR PARTIDA	140.183,55



12	PERSONAL FUNCIONARIO	
	PARTIDA 34000 - NEGOCIADO DEPORTES	
120	RETRIBUCIONES BÁSICAS	
120.00	Sueldos del Grupo A1	17 516,78
120.03	Sueldos del Grupo C1	1 749,62
120.04	Sueldos del Grupo C2	25 060,68
120.06	Trienios	8 136,12
120.09	Otras Retribuciones Básicas	5 728,68
	TOTAL RETRIBUCIONES BÁSICAS POR PARTIDA	68.191,88
121	RETRIBUCIONES COMPLEMENTARIAS	
121.00	Complemento de Destino.	32 220,44
121.01	Complemento de Especifico.	64.033,03
121.03	Otros Complementos	3.286,50
	TOTAL RETRIBUCIONES COMPLEMENTARIAS	89.539,97
	TOTAL RETRIBUCIONES	147.731,85
160	CUOTAS SOCIALES	
160.00	Seguridad Social	38.484,15
	IMPORTE TOTAL POR PARTIDA	186.216,00

12	PERSONAL FUNCIONARIO	
	PARTIDA - 34002 MEDICINA DEL DEPORTE	
120	RETRIBUCIONES BÁSICAS	
120.00	Sueldos del Grupo A1	15.459,72
120.06	Trienios	6.692,79
120.09	Otras Retribuciones Básicas	1.590,00
	TOTAL RETRIBUCIONES BÁSICAS POR PARTIDA	23.742,51
121	RETRIBUCIONES COMPLEMENTARIAS	
121.00	Complemento de Destino.	11.355,12
121.01	Complemento de Especifico.	18.195,52
121.03	Otros Complementos.	4.399,78
	TOTAL RETRIBUCIONES COMPLEMENTARIAS	33.950,42
	TOTAL RETRIBUCIONES	57.692,93
160	CUOTAS SOCIALES	
160.00	Seguridad Social	15.029,01
	IMPORTE TOTAL POR PARTIDA	72.721,94

12	PERSONAL FUNCIONARIO	
	PARTIDA 34100 - PROMOCIÓN Y FOMENTO DEL DEPORTE	
120	RETRIBUCIONES BÁSICAS	
120.01	Sueldos del Grupo A2	13.367,76
120.03	Sueldos del Grupo C1	14.834,57
120.06	Trienios	7.733,24
120.09	Otras Retribuciones Básicas	3.761,82
	TOTAL RETRIBUCIONES BÁSICAS POR PARTIDA	39.697,39
121	RETRIBUCIONES COMPLEMENTARIAS	
121.00	Complemento de Destino.	16.703,49
121.01	Complemento de Especifico.	25.275,69
121.03	Otros Complementos.	5.782,72
	TOTAL RETRIBUCIONES COMPLEMENTARIAS	47.761,90
	TOTAL RETRIBUCIONES	87.459,29
160	CUOTAS SOCIALES	
160.00	Seguridad Social	22.783,14
	IMPORTE TOTAL POR PARTIDA	110.242,43

12	PERSONAL FUNCIONARIO	
	PARTIDA 34200 - INSTALACIONES, EVENTOS Y ASOCIACIONES DEPORTIVAS	
120	RETRIBUCIONES BÁSICAS	
120.01	Sueldos del Grupo A2	13.367,76



120.04	Sueldos del Grupo C2	9 979,88
120.05	Sueldos del Grupo AP	30 582,72
120.06	Trienios	12 214,16
120.09	Otras Retribuciones Básicas	8 101,58
	TOTAL RETRIBUCIONES BÁSICAS POR PARTIDA	74.246,10
121	RETRIBUCIONES COMPLEMENTARIAS	
121.00	Complemento de Destino	31 269,00
121.01	Complemento de Específico	60 113,69
121.03	Otros Complementos	6 352,50
	TOTAL RETRIBUCIONES COMPLEMENTARIAS	97.735,19
	TOTAL RETRIBUCIONES	171.981,29
160	CUOTAS SOCIALES	
160.00	Seguridad Social	44.801,13
	IMPORTE TOTAL POR PARTIDA	216.782,42

12	PERSONAL FUNCIONARIO	
	PARTIDA 43200 - TURISMO Y PLAYAS	
120	RETRIBUCIONES BÁSICAS	
120.01	Sueldos del Grupo A2	40.103,28
120.06	Trienios	5 552,76
120.09	Otras Retribuciones Básicas	4 874,70
	TOTAL RETRIBUCIONES BÁSICAS POR PARTIDA	50.530,74
121	RETRIBUCIONES COMPLEMENTARIAS	
121.00	Complemento de Destino.	21.663,80
121.01	Complemento de Específico.	39.135,00
121.03	Otros Complementos	4.204,06
	TOTAL RETRIBUCIONES COMPLEMENTARIAS	65.202,86
	TOTAL RETRIBUCIONES	115.733,60
160	CUOTAS SOCIALES	
160.00	Seguridad Social	32.405,41
	IMPORTE TOTAL POR PARTIDA	148.139,01

12	PERSONAL FUNCIONARIO	
	PARTIDA 49300 - CONSUMO	
120	RETRIBUCIONES BÁSICAS	
120.04	Sueldos del Grupo C2	8.353,58
120.06	Trienios	1 165,28
120.09	Otras Retribuciones Básicas	1.379,56
	TOTAL RETRIBUCIONES BÁSICAS POR PARTIDA	10.898,40
121	RETRIBUCIONES COMPLEMENTARIAS	
121.00	Complemento de Destino.	5.325,48
121.01	Complemento de Específico.	7.568,82
121.03	Otros Complementos.	1.095,50
	TOTAL RETRIBUCIONES COMPLEMENTARIAS	13.989,78
	TOTAL RETRIBUCIONES	24.888,18
160	CUOTAS SOCIALES	
160.00	Seguridad Social	6.968,69
	IMPORTE TOTAL POR PARTIDA	31.856,87

12	PERSONAL FUNCIONARIO	
	PARTIDA 92000 - ADMINISTRACIÓN GENERAL	
120	RETRIBUCIONES BÁSICAS	
120.00	Sueldos del Grupo A1	81.412,72
120.01	Sueldos del Grupo A2	54.142,96
120.03	Sueldos del Grupo C1	164.550,76
120.04	Sueldos del Grupo C2	184.591,48
120.05	Sueldos del Grupo AP	68.811,12
120.06	Trienios	134.078,78
120.09	Otras Retribuciones Básicas	76.330,84



	TOTAL RETRIBUCIONES BÁSICAS POR PARTIDA	763.918,66
121	RETRIBUCIONES COMPLEMENTARIAS	
121.00	Complemento de Destino.	338 059,40
121.01	Complemento de Especifico	580 676,25
121.03	Otros Complementos.	62 779,50
	TOTAL RETRIBUCIONES COMPLEMENTARIAS	981.515,15
	TOTAL RETRIBUCIONES	1.745.433,81
160	CUOTAS SOCIALES	
160.00	Seguridad Social	454.685,51
	IMPORTE TOTAL POR PARTIDA	2.200.119,32

12	PERSONAL FUNCIONARIO	
	PARTIDA 92001 PREVENCIÓN DE RIESGOS LABORALES	
120	RETRIBUCIONES BÁSICAS	
120.01	Sueldos del Grupo A2	13.367,76
120.03	Sueldos del Grupo C1	10.036,92
120.06	Trienios	2.994,78
120.09	Otras Retribuciones Básicas	3.070,72
	TOTAL RETRIBUCIONES BÁSICAS POR PARTIDA	29.470,18
121	RETRIBUCIONES COMPLEMENTARIAS	
121.00	Complemento de Destino.	12.112,24
121.01	Complemento de Especifico	20.194,95
121.03	Otros Complementos.	2.600,50
	TOTAL RETRIBUCIONES COMPLEMENTARIAS	34.907,69
	TOTAL RETRIBUCIONES	64.377,87
160	CUOTAS SOCIALES	
160.00	Seguridad Social	16.770,44
	IMPORTE TOTAL POR PARTIDA	81.148,31

12	PERSONAL FUNCIONARIO	
	PARTIDA 93100 - INTERVENCIÓN	
120	RETRIBUCIONES BÁSICAS	
120.00	Sueldos del Grupo A1	30.919,44
120.02	Sueldos del Grupo B	1.885,76
120.03	Sueldos del Grupo C1	10.036,92
120.04	Sueldos del Grupo C2	25.060,68
120.06	Trienios	7.491,88
120.09	Otras Retribuciones Básicas	8.764,50
	TOTAL RETRIBUCIONES BÁSICAS POR PARTIDA	84.159,18
121	RETRIBUCIONES COMPLEMENTARIAS	
121.00	Complemento de Destino.	47.721,38
121.01	Complemento de Especifico.	91.748,18
121.03	Otros Complementos.	2.602,04
	TOTAL RETRIBUCIONES COMPLEMENTARIAS	142.071,60
	TOTAL RETRIBUCIONES	226.230,78
160	CUOTAS SOCIALES	
160.00	Seguridad Social	58.933,12
	IMPORTE TOTAL POR PARTIDA	285.163,90

12	PERSONAL FUNCIONARIO	
	PARTIDA 93110 - GESTIÓN PRESUPUESTARIA	
120	RETRIBUCIONES BÁSICAS	
120.01	Sueldos del Grupo A2	3.509,92
120.03	Sueldos del Grupo C1	11.786,54
120.04	Sueldos del Grupo C2	25.060,68
120.06	Trienios	14.134,00
120.09	Otras Retribuciones Básicas	5.584,50
	TOTAL RETRIBUCIONES BÁSICAS POR PARTIDA	60.075,64
121	RETRIBUCIONES COMPLEMENTARIAS	



121.00	Complemento de Destino	24.633,98
121.01	Complemento de Especifico	41.225,72
121.03	Otros Complementos.	4.427,22
	TOTAL RETRIBUCIONES COMPLEMENTARIAS	70.286,92
	TOTAL RETRIBUCIONES	130.362,58
160	CUOTAS SOCIALES	
160.00	Seguridad Social	33.959,45
	IMPORTE TOTAL POR PARTIDA	164.322,01

12	PERSONAL FUNCIONARIO	
	PARTIDA 93200 - GESTIÓN TRIBUTARIA	
120	RETRIBUCIONES BÁSICAS	
120.01	Sueldos del Grupo A2	13.367,76
120.03	Sueldos del Grupo C1	10.036,92
120.04	Sueldos del Grupo C2	0.353,50
120.06	Trienios	3.038,02
120.09	Otras Retribuciones Básicas	4.450,28
	TOTAL RETRIBUCIONES BÁSICAS POR PARTIDA	39.246,54
121	RETRIBUCIONES COMPLEMENTARIAS	
121.00	Complemento de Destino.	20.768,30
121.01	Complemento de Especifico.	33.660,32
121.03	Otros Complementos	1.095,50
	TOTAL RETRIBUCIONES COMPLEMENTARIAS	55.524,12
	TOTAL RETRIBUCIONES	94.770,66
160	CUOTAS SOCIALES	
160.00	Seguridad Social	24.687,76
	IMPORTE TOTAL POR PARTIDA	119.458,42

12	PERSONAL FUNCIONARIO	
	PARTIDA 93400 - TESORERÍA	
120	RETRIBUCIONES BÁSICAS	
120.00	Sueldos del Grupo A1	15.459,72
120.01	Sueldos del Grupo A2	13.367,76
120.03	Sueldos del Grupo C1	11.786,54
120.04	Sueldos del Grupo C2	16.707,12
120.06	Trienios	18.987,43
120.09	Otras Retribuciones Básicas	7.419,84
	TOTAL RETRIBUCIONES BÁSICAS POR PARTIDA	83.728,41
121	RETRIBUCIONES COMPLEMENTARIAS	
121.00	Complemento de Destino.	42.214,48
121.01	Complemento de Especifico.	73.765,30
121.03	Otros Complementos.	6.395,06
	TOTAL RETRIBUCIONES COMPLEMENTARIAS	122.374,84
	TOTAL RETRIBUCIONES	206.103,25
160	CUOTAS SOCIALES	
160.00	Seguridad Social	53.689,90
	IMPORTE TOTAL POR PARTIDA	259.793,15

TOTAL RETRIBUCIONES	9.207.873,88
IMPORTE SEGURIDAD SOCIAL	2.857.114,86
IMPORTE TOTAL	12.064.988,74

San Javier, a fecha de firma electrónica

VºBº. Jefe de Sección Régimen Interior
Fdo.: Antonio Jesús Peñalver García

Administrativo
Fdo. María Gloria Cánovas Blaya



RETRIBUCIONES PERSONAL FUNCIONARIO 2023

NEGOCIADO O SERVICIO	Subido	Tributo	T. BASICAS	C. Destino	C. Especial	T. COMPL	TOTAL
AL.1.F. GABINETE ALCALDIA 920.00	19.466,24	8.206,08	25.672,32	11.746,84	12.701,78	24.448,82	50.120,34
SE.1.1.F. SECRETARIA GENERAL 920.00	17.049,72	5.130,34	22.180,06	15.754,90	39.543,42	55.298,32	77.486,38
SE.1.2.F. ARCHIVO MUNICIPAL 920.00	14.992,66	4.353,92	19.346,58	10.074,40	9.720,20	19.794,60	39.141,18
SE.1.3.F. NEGOCIADO SECRETARIA 920.00	42.431,72	9.952,17	52.383,89	27.920,48	38.992,86	66.913,34	119.297,23
SE.1.4.F. NEGOCIADO REGISTRO 920.00	53.914,46	11.964,74	65.879,20	34.296,64	54.515,97	88.612,61	154.691,81
IN.2.1.F. INTERVENCIÓN GENERAL 931.00	43.832,56	1.312,60	45.145,16	29.372,14	62.990,48	92.362,62	137.507,79
IN.2.2.F. NEGOCIADO CONTABILIDAD 931.00	32.834,74	6.179,28	39.014,02	20.951,28	28.757,70	49.708,98	88.723,00
IN.2.3.F. NEGOCIADO GESTIÓN PRESUPUESTARIA 931.00	45.941,64	14.134,00	60.075,64	29.061,20	41.225,72	70.286,92	130.362,56
TE.3.1.F. TESORERIA GENERAL 934.00	32.042,38	9.492,26	41.534,64	27.110,02	47.589,08	74.699,10	116.233,74
TE.3.2.F. NEGOCIADO DE TESORERIA 934.00	32.698,60	9.495,17	42.193,77	21.499,52	26.176,22	47.675,74	89.869,51
TE.3.3.F. UNIDAD DE GESTIÓN TRIBUTARIA 932.00	36.208,52	3.039,02	39.246,54	21.863,80	33.660,32	56.524,12	94.770,66
AG.0.F. ASUNTOS GENERALES 920.00	45.582,18	16.200,91	61.783,09	33.896,80	57.609,16	91.605,98	153.289,05
AG.1.F. UNIDAD DE CONTRATACIÓN 920.00	59.481,44	14.546,78	74.028,22	35.213,78	50.462,16	85.675,94	159.704,16
AG.2.F. UNIDAD DE SANCIONES Y SANIDAD 920.00	67.157,50	8.873,76	76.031,26	39.712,12	56.321,99	96.034,11	172.065,37
AG.3.F. UNIDAD DE JUVENTUD 330.00	36.208,52	5.399,05	41.607,57	21.863,80	34.167,43	56.031,23	97.638,80
AG.4.F. UNIDAD DE TURISMO Y PLAYAS 432.00	44.977,98	5.552,76	50.530,74	26.067,86	39.135,00	65.202,86	115.733,60
AG.5.F. NEGOCIADO DE ESTADÍSTICA 920.00	45.941,64	13.793,86	59.735,50	28.331,52	36.911,75	65.243,27	124.978,77
AG.6.F. UNIDAD DE EDUCACIÓN Y CULTURA 320.00	60.121,14	9.983,96	70.105,10	40.305,72	57.640,40	97.946,12	168.051,22
AG.6.1.F. BIBLIOTECAS 332.10	44.192,02	10.607,80	54.799,82	28.595,80	28.122,78	54.718,58	109.518,40
AG.7.F. UNIDAD DE FESTEJOS 330.00	21.215,86	4.369,80	25.585,66	19.627,58	30.121,93	49.749,51	75.335,17
AG.8.F. SAN JAVIER CIUDAD DEL AIRE 920.00	9.733,12	0,00	9.733,12	5.325,46	7.568,82	12.894,28	22.627,43
DE.0.F. SECCIÓN DE DEPORTES 340.00	17.049,72	0,00	17.049,72	11.355,12	25.177,60	36.532,72	53.582,44
DE.1.F. NEGOCIADO ADMINISTRATIVO DE DEPORTES 340.00	33.006,04	8.136,12	41.142,16	21.602,21	28.355,43	53.007,25	94.149,41
DE.2.F. ACTIVIDADES DIRIGIDAS Y DEPORTE ESCOLAR 341.00	16.971,49	4.720,72	21.692,21	12.602,21	12.358,33	23.789,43	45.481,64
DE.3.F. ACTIVIDADES ACUÁTICAS, MARKETING Y REDES SOCIALES 341.00	14.992,66	3.012,52	18.005,18	12.317,36	12.317,36	23.972,48	41.977,66
DE.4.F. INSTALACIONES, EVENTOS Y ASOCIACIONES DEPORTIVAS 342.00	62.031,94	12.214,16	74.246,10	40.305,72	60.113,69	97.735,19	171.981,29
DE.5.F. MEDICINA DEL DEPORTE 340.02	17.049,72	6.692,79	23.742,51	18.195,52	18.195,52	33.950,42	57.602,93
AS.0.F. ACCIÓN SOCIAL 231.00	0,00	0,00	0,00	0,00	9.299,36	12.362,70	12.362,70
AS.1.F. UNIDAD DE DERECHOS SOCIALES 231.00	47.035,04	13.502,23	60.537,27	33.032,62	56.032,62	94.951,08	155.488,35
AS.2.F. UNIDAD DE MUJER E IGUALDAD DE OPORTUNIDADES 231.03	0,00	0,00	0,00	0,00	0,00	0,00	0,00
AS.3.F. UNIDAD DE VOLUNTARIADO Y PARTICIPACIÓN CIUDADANA 231.00	0,00	0,00	0,00	0,00	0,00	0,00	0,00
AS.4.F. NEGOCIADO DE ADMINISTRACIÓN DE ACCIÓN SOCIAL 231.00	42.431,72	4.302,52	46.734,24	32.749,36	32.749,36	59.163,72	105.897,96
RI.0.F. SECCIÓN DE RÉGIMEN INTERIOR 920.00	36.156,50	10.061,63	46.218,13	26.218,13	50.573,12	82.082,92	128.301,10
RI.1.F. UNIDAD DE RECURSOS HUMANOS Y RÉGIMEN INTERIOR 920.00	85.649,40	15.544,03	101.193,43	60.434,22	113.137,50	214.330,98	318.524,41
RI.1.1.F. PERSONAL SUBALTERNO 920.00	81.092,80	11.430,72	92.523,52	57.531,00	101.182,06	193.705,06	294.228,58
RI.2.F. UNIDAD DE PREVENCIÓN DE RIESGOS LABORALES 920.01	26.475,40	2.994,79	29.470,19	20.194,95	34.907,69	64.377,67	94.847,86
RI.3.F. NUEVAS TECNOLOGÍAS 920.00	51.190,50	6.011,74	57.202,24	47.889,80	78.491,62	135.603,08	192.891,92
RI.4.F. AGENCIA DE DESARROLLO LOCAL, COMERCIO, TRANSPORTE Y CONSUMO 241.00 / 493.00	64.740,98	15.033,83	79.774,78	54.502,00	101.606,54	181.381,32	282.762,32
UR.0.F. SECCIÓN ADMINISTRATIVA URBANISMO 150.00	49.092,10	7.533,11	56.625,21	38.037,59	56.039,91	89.020,27	145.645,48
UR.1.F. OFICINA TÉCNICA DE URBANISMO 150.00	130.882,80	30.276,52	161.159,32	101.159,32	220.980,02	382.139,34	543.298,66
UR.2.F. NEGOCIADO DE URBANISMO 150.00	52.164,84	11.127,70	63.292,54	41.315,86	74.559,80	137.852,34	201.852,34
UR.3.F. UNIDAD DE MEDIO AMBIENTE Y AGRICULTURA 172.00	45.128,48	6.476,68	51.605,16	40.021,27	63.880,91	115.486,07	179.167,15
UR.4.F. NEGOCIADO PATRIMONIO 150.00	46.067,10	6.789,84	52.856,94	41.756,26	71.911,87	124.768,01	176.526,01
UR.5.F. UNIDAD DE DISCIPLINA URBANÍSTICA 150.00	44.192,02	6.842,70	51.034,72	46.348,57	73.903,23	124.937,95	175.976,20
S.M.0.F. SECCIÓN DE SERVICIOS MÚLTIPLES 153.20	34.099,44	5.763,75	39.863,19	42.070,98	64.781,22	104.644,41	146.705,63
S.M.1.F. OFICINA TÉCNICA DE SERVICIOS MÚLTIPLES 153.20	43.353,82	4.568,68	47.922,50	50.279,05	75.932,51	123.855,01	173.807,51
S.M.2.F. NEGOCIADO DE AGUAS DE LA MANGA 161.00	40.882,10	11.244,92	52.127,02	44.676,98	71.136,14	123.083,16	174.219,16
S.M.3.F. NEGOCIADO DE SERVICIOS MÚLTIPLES 170.00	40.682,10	8.142,24	48.824,34	32.749,36	59.208,84	108.033,28	157.782,64
S.M.3.1.F. SERVICIOS MÚLTIPLES SAN JAVIER 153.20	131.532,82	25.449,98	156.982,80	11.221,53	189.349,69	346.932,49	506.915,29
S.M.3.2.F. SERVICIOS MÚLTIPLES LA MANGA 153.20	79.614,58	11.258,08	90.872,66	87.671,46	132.832,38	223.705,44	320.578,10
SC.1.F. POLICÍA LOCAL 132.00	873.634,82	181.483,04	1.055.117,86	536.639,64	2.119.347,71	3.174.465,57	4.294.602,37
SC.2.F. PROTECCIÓN CIVIL 135.00	3.509,92	0,00	3.509,92	12.682,70	15.283,20	18.793,12	22.365,84
TOTALES	3.016.535,49	601.210,36	3.617.745,85	2.222.168,88	5.590.128,04	8.207.873,89	11.417.923,74

Cód. Validación: 9FH5CT7E4RGW9J3APZ7DNPJF | Verificación: <https://sanjavier.sedelectronica.es/>
 Documento firmado electrónicamente desde la plataforma esPublico Gestiona | Página 61 de 118





VALORACIÓN ANUAL 2023
CLASIFICACIÓN ECONÓMICA DE GASTOS
CAPITULO 1 - GASTOS DE PERSONAL

13	PERSONAL LABORAL		
	PARTIDA 13500 - PROTECCIÓN CIVIL		
130	LABORAL FIJO		
130.00	Retribuciones básicas		615.355,84
	TOTAL		615.355,84
160	CUOTAS SOCIALES		
160.00	Seguridad Social		194.144,77
	IMPORTE TOTAL POR PARTIDA		809.500,61

13	PERSONAL LABORAL		
	PARTIDA 16100 - NEGOCIADO DE AGUAS		
130	LABORAL FIJO		
130.00	Retribuciones básicas		19.620,86
	TOTAL		19.620,86
160	CUOTAS SOCIALES		
160.00	Seguridad Social		6.190,38
	IMPORTE TOTAL POR PARTIDA		25.811,24

13	PERSONAL LABORAL		
	PARTIDA 15320 - SERVICIOS MÚLTIPLES		
130	LABORAL FIJO		
130.00	Retribuciones básicas		1.335.563,62
	TOTAL		1.335.563,62
160	CUOTAS SOCIALES		
160.00	Seguridad Social		488.816,28
	IMPORTE TOTAL POR PARTIDA		1.824.379,90

13	PERSONAL LABORAL		
	PARTIDA 17200 - NEGOCIADO DE MEDIO AMBIENTE Y AGRICULTURA		
130	LABORAL FIJO		
130.00	Retribuciones básicas		136.329,88
	TOTAL		136.329,88
160	CUOTAS SOCIALES		
160.00	Seguridad Social		45.670,51
	IMPORTE TOTAL POR PARTIDA		182.000,39

13	PERSONAL LABORAL		
	PARTIDA 23100 - NEGOCIADO DE SERVICIOS SOCIALES		
130	LABORAL FIJO		
130.00	Retribuciones básicas		548.574,60
	TOTAL		548.574,60
160	CUOTAS SOCIALES		
160.00	Seguridad Social		173.075,29
	IMPORTE TOTAL POR PARTIDA		721.649,89

13	PERSONAL LABORAL		
	PARTIDA 23103 - MUJER E IGUALDAD DE OPORTUNIDADES		
130	LABORAL FIJO		
130.00	Retribuciones básicas		125.130,01
	TOTAL		125.130,01
160	CUOTAS SOCIALES		
160.00	Seguridad Social		39.478,52
	IMPORTE TOTAL POR PARTIDA		164.608,53

13	PERSONAL LABORAL		
	PARTIDA 31200 - SANCIONES Y SANIDAD		
130	LABORAL FIJO		
130.00	Retribuciones básicas		46.478,70
	TOTAL		46.478,70
160	CUOTAS SOCIALES		
160.00	Seguridad Social		14.664,03
	IMPORTE TOTAL POR PARTIDA		61.142,73

13	PERSONAL LABORAL		
	PARTIDA 32400 - EDUCACIÓN Y CULTURA (Conservatorio)		
130	LABORAL FIJO		
130.00	Retribuciones básicas		981.920,01
	TOTAL		981.920,01
160	CUOTAS SOCIALES		



160.00	Seguridad Social	309.795,76
	IMPORTE TOTAL POR PARTIDA	1.291.715,77

13	PERSONAL LABORAL	
	PARTIDA 33210 - BIBLIOTECAS	
130	LABORAL FIJO	
130.00	Retribuciones básicas	43.499,70
	TOTAL	43.499,70
160	CUOTAS SOCIALES	
160.00	Seguridad Social	13.724,16
	IMPORTE TOTAL POR PARTIDA	57.223,86

13	PERSONAL LABORAL	
	PARTIDA 33400 EDUCACION Y CULTURA (Monitores)	
130	LABORAL FIJO	
130.00	Retribuciones básicas	56.190,67
	TOTAL	56.190,67
160	CUOTAS SOCIALES	
160.00	Seguridad Social	17.728,16
	IMPORTE TOTAL POR PARTIDA	73.918,83

13	PERSONAL LABORAL	
	PARTIDA 34000 - NEGOCIADO DE DEPORTES	
130	LABORAL FIJO	
130.00	Retribuciones básicas	25.762,14
	TOTAL	25.762,14
160	CUOTAS SOCIALES	
160.00	Seguridad Social	8.127,96
	IMPORTE TOTAL POR PARTIDA	33.890,10

13	PERSONAL LABORAL	
	PARTIDA 34100 - PROMOCION Y FOMENTO DEL DEPORTE	
130	LABORAL FIJO	
130.00	Retribuciones básicas	536.174,09
	TOTAL	536.174,09
160	CUOTAS SOCIALES	
160.00	Seguridad Social	169.162,93
	IMPORTE TOTAL POR PARTIDA	705.337,02

13	PERSONAL LABORAL	
	PARTIDA 34200 - INSTALACIONES DEPORTIVAS	
130	LABORAL FIJO	
130.00	Retribuciones básicas	149.068,50
	TOTAL	149.068,50
160	CUOTAS SOCIALES	
160.00	Seguridad Social	47.037,42
	IMPORTE TOTAL POR PARTIDA	196.125,92

13	PERSONAL LABORAL	
	PARTIDA 43200 - NEGOCIADO DE TURISMO Y PLAYAS	
130	LABORAL FIJO	
130.00	Retribuciones básicas	74.914,18
	TOTAL	74.914,18
160	CUOTAS SOCIALES	
160.00	Seguridad Social	23.635,42
	IMPORTE TOTAL POR PARTIDA	98.549,60

13	PERSONAL LABORAL	
	PARTIDA 92000 - ADMINISTRACION GENERAL	
130	LABORAL FIJO	
130.00	Retribuciones básicas	758.405,58
	TOTAL	758.405,58
160	CUOTAS SOCIALES	
160.00	Seguridad Social	239.276,96
	IMPORTE TOTAL POR PARTIDA	997.682,54



IMPORTE TOTAL LABORAL FIJO	5.453.008,38
SEGURIDAD SOCIAL	1.790.528,54
TOTAL RETRIBUCIONES	7.243.536,92

San Javier, a fecha de firma electrónica

VºBº. Jefe de Sección Régimen Interior

Administrativo

Fdo.: Antonio Jesús Peñalver García

Fdo. María Gloria Cánovas Blaya



Cód. Validación: 9FH5CT7E4RGW98U3APZ7YDNP7F | Verificación: <https://sanjavier.sedelectronica.es/>
Documento firmado electrónicamente desde la plataforma esPublico Gestiona | Página 65 de 118



Cód. Validación: 4Z5STTT99K3SQTTXEWX77JG47 | Verificación: <https://sanjavier.sedelectronica.es/>
Documento firmado electrónicamente desde la plataforma esPublico Gestiona | Página 22

es/
/



Cód. Validación: 9FH5CT7E4RGW99J3APZYDNP7F | Verificación: <https://sanjavier.sedelectronica.es/>
Documento firmado electrónicamente desde la plataforma esPublico Gestiona | Página 66 de 118

RESUMEN PERSONAL LABORAL 2023

NEGOCIADO O SERVIDO	Saldo	Técnicos	T. BÁSICAS	C. Destino	C. Especif.	T. COMPL.	TOTAL
AL 1.L. GABINETE ALCALDÍA 920.00	6.952,37	0,00	6.952,37	3.282,47	3.443,37	6.725,83	13.678,20
AG 2.L. UNIDAD DE SANCIONES Y SANIDAD 312.00	19.466,24	5.326,74	24.792,98	12.841,92	8.843,80	21.685,72	46.478,70
AG 4.L. UNIDAD DE TURISMO Y PLAYAS 432.00	29.199,36	3.745,48	32.944,84	19.262,88	22.706,46	41.969,34	74.914,-6
AG 6.1.L. UNIDAD DE EDUCACIÓN Y CULTURA Bibliotecas 332.10	19.466,24	2.913,20	22.379,44	9.920,82	11.169,44	21.120,26	43.499,70
AG 6.2.L. UNIDAD DE EDUCACIÓN Y CULTURA Monitores 334.00	29.199,36	3.680,89	32.880,25	13.786,08	9.524,34	23.310,42	56.190,67
AG 6.3.L. UNIDAD DE EDUCACIÓN Y CULTURA Conservatorio 324.00	417.266,08	71.809,47	489.075,55	275.562,06	217.282,41	492.844,46	981.920,01
AG 8.L. SAN JAVIER CIUDAD DE., AIRE 920.00	17.049,72	3.937,80	20.987,52	8.291,78	15.878,24	24.170,02	45.157,54
DE 1.L. NEGOCIADO DE DEPORTES 340.00	9.733,12	2.039,24	11.772,36	6.420,96	7.568,62	13.989,78	25.762,14
DE 2.L. ACTIVIDADES DIRIGIDAS Y DEPORTE ESCOLAR 341.00	171.883,02	25.963,08	197.846,10	111.296,57	132.107,19	243.363,76	441.209,86
DE 3.L. ACTIVIDADES ACUÁTICAS, MARKETING Y REDES SOCIALES 341.00	37.689,56	4.030,42	41.719,98	23.935,51	29.308,74	53.244,25	94.964,23
DE 4.L. INSTALACIONES, EVENTOS Y ASOCIACIONES DEPORTIVAS 342.00	55.959,24	8.059,52	64.018,76		53.111,52	85.069,74	149.088,50
AS 0.L. ACCIÓN SOCIAL 231.00	17.049,72	3.281,50	20.331,22		15.878,24	28.820,96	49.152,18
AS 1.L. UNIDAD DE DERECHOS SOCIALES 231.03	172.892,08	30.062,44	202.974,52		133.434,00	225.778,42	428.752,94
AS 2.L. UNIDAD DE MUJER E IGUALDAD DE OPCRTUNIDADES 231.03	49.092,10	4.712,25	53.804,35		43.386,98	71.325,66	125.130,01
AS 3.L. UNIDAD DE VOLUNTARIADO Y PARTICIPACIÓN CIUDADANA 231.00	24.725,78	4.489,12	29.194,90		26.167,12	41.474,58	70.669,48
RI 1.L. UNIDAD DE RECURSOS HUMANOS 920.00	9.733,12	2.621,88	12.355,00		7.568,62	13.989,78	26.344,78
RI 1.1.L. Personal Subalterno 920.00	294.991,00	44.650,21	339.641,21		155.103,81	305.395,67	645.036,88
RI 3.L. UNIDAD NUEVAS TECNOLOGÍAS 920.00	9.733,12	1.185,28	10.898,40		10.868,82	17.289,78	28.188,18
UR 3.L. NEGOCIADO DE MEDIO AMBIENTE Y AGRICULTURA 172.00	55.146,08	9.704,70	64.850,78		50.889,92	71.479,10	136.329,88
S.M 2.L. NEGOCIADO DE AGUAS DE LA MANGA. 181.00	8.919,96	438,04	9.358,00		6.031,90	10.261,86	19.620,86
S.M 3.1.L. SERVICIOS MÚLTIPLES SAN JAVIER. 153.20	354.408,52	48.523,04	402.931,56		1.982,08	448.643,68	851.575,24
S.M 3.2.L. SERVICIOS MÚLTIPLES DE LA MANGA. 153.20	204.649,96	19.411,04	224.061,00		3.907,71	259.927,39	483.988,38
SC 1.L. PROTECCIÓN CIVIL 135.00	211.173,58	31.716,00	242.889,58		8.830,62	372.466,26	615.355,84
TOTALES	2.226.379,31	332.282,34	2.558.661,65	1.266.830,35	1.291.831,30	2.894.346,73	5.483.008,38

Cód. Validación: 9FH5CT7E4RGW89J3APZYDNP7F | Verificación: <https://sanjavier.sedelectronica.es/>
 Documento firmado electrónicamente desde la plataforma esPublico Gestiona | Página 23 de 42





Cód. Validación: 4Z5STT99K3SQTTXEWX77JG47 | Verificación: <https://sanjavier.sede1.es>
Documento firmado electrónicamente desde la plataforma esPublico Gestiona | Página 2

ca.es/
2



Cód. Validación: 9FH5CTE4RGW99J3APZYDNP7F | Verificación: <https://sanjavier.sedelectronica.es/>
Documento firmado electrónicamente desde la plataforma esPublico Gestiona | Página 66 de 118

VALORACIÓN ANUAL 2023

CLASIFICACIÓN ECONÓMICA DE GASTOS
CAPITULO 1 - GASTOS DE PERSONAL

13	PERSONAL LABORAL	
	PARTIDA 13500 - PROTECCION CIVIL	
131	LABORAL TEMPORAL	
131.00	Retribuciones básicas	14.656,20
131.02	Otras Remuneraciones (Indemnización, vacaciones y otros)	1.325,27
	TOTAL	15.981,47
160	CUOTAS SOCIALES	
160.00	Seguridad Social	4.954,31
	IMPORTE TOTAL POR PARTIDA	20.935,78

13	PERSONAL LABORAL	
	PARTIDA 15320 - SERVICIOS MULTIPLES	
131	LABORAL TEMPORAL	
131.00	Retribuciones básicas	51.191,79
131.02	Otras Remuneraciones (Indemnización, vacaciones y otros)	4.619,93
	TOTAL	55.811,72
160	CUOTAS SOCIALES	
160.00	Seguridad Social	18.851,54
	IMPORTE TOTAL POR PARTIDA	74.663,26

13	PERSONAL LABORAL	
	PARTIDA 34100 - PROMOCIÓN Y FOMENTO DEL DEPORTE	
131	LABORAL TEMPORAL	
131.00	Retribuciones básicas	13.526,34
131.02	Otras Remuneraciones (Indemnización y vacaciones)	1.210,11
	TOTAL	14.736,45
160	CUOTAS SOCIALES	
160.00	Seguridad Social	4.405,00
	IMPORTE TOTAL POR PARTIDA	19.141,45

13	PERSONAL LABORAL	
	PARTIDA 34200 - INSTALACIONES DEPORTIVAS	
131	LABORAL TEMPORAL	
131.00	Retribuciones básicas	22.655,92
131.02	Otras Remuneraciones (Indemnización y vacaciones)	2.047,74
	TOTAL	24.703,66
160	CUOTAS SOCIALES	
160.00	Seguridad Social	8.342,78
	IMPORTE TOTAL POR PARTIDA	33.046,44

13	PERSONAL LABORAL	
	PARTIDA 92000 - ADMINISTRACION GENERAL	
131	LABORAL TEMPORAL	
131.00	Retribuciones básicas	86.916,50
131.02	Otras Remuneraciones (Indemnización y vacaciones)	7.737,72
	TOTAL	94.654,22
160	CUOTAS SOCIALES	
160.00	Seguridad Social	28.667,93
	IMPORTE TOTAL POR PARTIDA	123.322,15

IMPORTE TOTAL LABORAL TEMPORAL	205.887,52
SEGURIDAD SOCIAL	65.221,56
TOTAL	271.109,08

San Javier, a fecha de firma electrónica

VºBº. Jefe de Sección Régimen Interior

Fdo.: Antonio Jesús Peñalver García

Administrativo

Fdo. María Gloria Cánovas Blaya



Cód. Validación: 9FH5CT7E4RGW98U3APZ7DNP7F | Verificación: <https://sanjavier.sedelectronica.es/>
Documento firmado electrónicamente desde la plataforma esPublico Gestiona | Página 09 de 118



Cód. Validación: 4Z5STTT99K3SQTTXEWX77JG47 | Verificación: <https://sanjavier.sedelectronica.es/>
Documento firmado electrónicamente desde la plataforma esPúblico Gestiona | Página 2L

ca.es/
2



Cód. Validación: 9FH5CT7E4RGW99J3APZYDNP7F | Verificación: <https://sanjavier.sedelectronica.es/>
Documento firmado electrónicamente desde la plataforma esPúblico Gestiona | Página 70 de 118

VALORACION ANUAL 2023 BAS, COMPLEM. (ene.-jun.)

GRUPO DE TRABAJADORES 6 LABORAL TEMPORAL TOTAL GRUPO 184.411,80
BASICAS: 78.502,83 COMPLEMENTARIAS: 105.908,97 SEG. SOCIAL GRUPO: 63.730,57
CD Y CE: 89.378,29 VACACIONES: 11.807,63 INDEMNIZACIÓN 4.723,05

PARTIDA 1350 PROTECCIÓN CIVIL TOTAL PARTIDA: 14.656,20 SEG. SOC.: 4.954,31
BASICAS: 4.870,39 COMPLEMENTARIAS: 9.785,81 CD Y CE: 8.460,54
INDEMNIZACIÓN: 378,65 VACACIONES: 946,62

PERIODO	SB / TRI AÑO / EXTRA BAS	BASICAS	CD / CE / EXTRA COM / COMP.	MES	VAC.	AÑO	TOTAL
TEMLADO MORENO, CARLOS JESU C2 100,00% 14 AGENTE EMERGENCIA D. 2022-5137 SEGURIDAD SOCIAL 4 954,31							
01/01/2023 30/06/2023	696,13 0,00 693,61	4.870,39	354,35 853,34 1.214,40	8.480,54	1 903,82 946,62	6,00 179,90 179	14.656,20

PARTIDA 15320 SERVICIOS MÚLTIPLES TOTAL PARTIDA: 51.191,70 SOC.: 18.851,54
BASICAS: 20.855,72 COMPLEMENTARIAS: 30.336,07 CD Y CE: 24.716,14
INDEMNIZACIÓN: 1.319,98 VACACIONES: 3.299,95

PERIODO	SB / TRI AÑO / EXTRA BAS	BASICAS	CD / CE / EXTRA COM / COMP.	MES	VAC.	AÑO	TOTAL
ALARCON JIMENEZ, JOAQUIN E 100,00% 12 OPERARIO SERVICIOS MÚLTI SEGURIDAD SOCIAL 136,67							
01/01/2023 11/01/2023	637,14 0,00 148,67	148,67	302,14 430,85 171,03	171,03	1 370,13 41,87	0,00 11,00 11	378,31
ANDREO MARI, FRANCISCA BELEN E 100,00% 12 OPERARIO SERVICIOS MÚLTI SEGURIDAD SOCIAL 529,42							
01/01/2023 06/01/2023	637,14 0,00 640,68	640,68	302,14 430,85 737,06	737,06	1 370,13 22,84	0,00 6,00 6	1.409,71

martes, 29 de noviembre de 2022

Valoración elaborada por el Negociado de Recursos Humanos

Página 1 de 5



BARBA NOGUERA, JOSE MANUEL	E	100,00%	12	OPERARIO SERVICIOS MULTI					SEGURO SOCIAL	115,09						
01/01/2023	06/01/2023	637,14	0,00	130,97	130,97	302,14	430,85	150,67	150,67	1.370,13	22,84	9,13	0,00	6,00	6	313,61
CANOVAS BERNAL, JOSE ANTONIO	E	100,00%	12	OPERARIO SERVICIOS MULTI					SEGURO SOCIAL	136,67						
01/01/2023	11/01/2023	637,14	0,00	148,67	148,67	302,14	430,85	171,03	171,03	1.370,13	41,87	16,75	0,00	11,00	11	378,31
GARCIA LLAMUSI, DAVID	E	100,00%	14	CONDUCTOR I B	D	2022-2343			SEGURO SOCIAL	4.475,66						
01/01/2023	30/06/2023	637,14	0,00	640,68	4.463,52	354,35	586,64	946,22	6.592,16	1.578,13	784,68	313,87	6,00	179,00	179	12.154,23
GOMEZ MIRA, ALBERTO	E	100,00%	12	OPERARIO SERVICIOS MULTI					SEGURO SOCIAL	136,67						
01/01/2023	11/01/2023	637,14	0,00	148,67	148,67	302,14	430,85	171,03	171,03	1.370,13	41,87	16,75	0,00	11,00	11	378,31
GOMEZ VAZQUEZ, PASCUAL MAN	E	100,00%	12	OPERARIO SERVICIOS MULTI					SEGURO SOCIAL	115,09						
01/01/2023	06/01/2023	637,14	0,00	130,97	130,97	302,14	430,85	150,67	150,67	1.370,13	22,84	9,13	0,00	6,00	6	313,61
MARTINEZ MECA, JOSE MANUEL	E	100,00%	12	OPERARIO SERVICIOS MULTI					SEGURO SOCIAL	115,09						
01/01/2023	06/01/2023	637,14	0,00	130,97	130,97	302,14	430,85	150,67	150,67	1.370,13	22,84		0,00	6,00	6	313,61
MARTINEZ VERA, TOMAS	E	100,00%	12	OPERARIO SERVICIOS MULTI					SEGURO SOCIAL	115,09						
01/01/2023	06/01/2023	637,14	0,00	130,97	130,97	302,14	430,85	150,67	150,67	1.370,13	22,84		0,00	6,00	6	313,61
MOLINA SANTIAGO, MANUEL	E	100,00%	12	OPERARIO SERVICIOS MULTI	D	2022-1043			SEGURO SOCIAL	3.885,76						
01/01/2023	30/06/2023	637,14	0,00	640,68	4.463,52	302,14	430,85	737,06	5.135,00	1.370,13	681,26		6,00	179,00	179	10.552,28
PUJANTE MENEZ, CARMEN	E	100,00%	12	OPERARIO SERVICIOS MULTI					SEGURO SOCIAL	115,09						
01/01/2023	06/01/2023	637,14	0,00	130,97	130,97	302,14	430,85	150,67	150,67	1.370,13	22,84		0,00	6,00	6	313,61
ROS PRESA, SAMUEL	E	100,00%	12	OPERARIO SERVICIOS MULTI					SEGURO SOCIAL	136,67						
01/01/2023	11/01/2023	637,14	0,00	148,67	148,67	302,14	430,85	171,03	171,03	1.370,13	41,87		0,00	11,00	11	378,31
RUZ MULA, FRANCISCO	E	100,00%	12	OPERARIO SERVICIOS MULTI					SEGURO SOCIAL	136,67						
01/01/2023	11/01/2023	637,14	0,00	148,67	148,67	302,14	430,85	171,03	171,03	1.370,13	41,87		0,00	11,00	11	378,31
SALAS HERNANDEZ, CRISTIAN	E	100,00%	14	CONDUCTOR I B					SEGURO SOCIAL	793,72						
01/01/2023	19/01/2023	637,14	0,00	176,98	814,12	354,35	586,64	261,39	1.202,38	1.578,13	83,29		1,00	19,00	19	2.133,11

martes, 29 de noviembre de 2022

Valoración elaborada por el Negociado de Recursos Humanos

Página 2 de 5



SANCHEZ MARTINEZ, VICTOR		E	100,00%	12	OPERARIO SERVICIOS MÚLTI			SEGURO SOCIAL			136,67					
01/01/2023	11/01/2023	637,14	0,00	148,67	148,67	302,14	433,85	171,03	171,03	1.370,13	41,87	16,75	0,00	11,09	11	378,31
WIGNER VILLAR, DIEGO		E	100,00%	12	OPERARIO SERVICIOS MÚLTI			SEGURO SOCIAL			3.885,76					
01/01/2023	30/06/2023	637,14	0,00	640,68	4.463,52	302,14	433,85	737,06	5.135,00	1.370,13	681,26	272,50	6,00	179,00	179	10.552,28
ZARAGOZA NICOLAS, MANUEL		E	100,00%	12	OPERARIO SERVICIOS MÚLTI			SEGURO SOCIAL			3.885,76					
01/01/2023	30/06/2023	637,14	0,00	640,68	4.463,52	302,14	433,85	737,06	5.135,00	1.370,13	681,26	272,50	6,00	179,00	179	10.552,28

PARTIDA 34100 PROMOCIÓN Y FOMENTO DE DE TOTAL PARTIDA: 8.991,40 SEG. SOC.: 2.914,00
BASICAS: 3.522,93 COMPLEMENTARIAS: 5.468,47 CD Y CE: 4.668,46
INDEMNIZACIÓN: 228,57 VACACIONES: 571,44

PERIODO	SB / TRI AÑO / EXTRA BAS	BASICAS	CD / CE / EXTRA COM / COMP.	MES	VAC.	AÑO	TOTAL								
LIZARAZU BONARDO, ANDER		C2	36,43%	15	MONITOR DEPORTIVO		SEGURO SOCIAL 1.491,00								
01/01/2023	30/06/2023	253,60	0,00	252,68	1.774,28	138,58	195,95	337,39	2.360,66	589,13	292,93	6,00	179,00	179	4.534,94
NAVARRO CANOVIAS, MOISES		C2	100,00%	15	MONITOR DEPORTIVO		SEGURO SOCIAL 1.423,01								
01/01/2023	04/03/2023	696,13	0,00	356,39	1.748,65	380,39	540,63	475,86	2.317,90	1.617,15	278,51	1,00	62,00	62	4.456,46

PARTIDA 34200 INSTALACIONES DEPORTIVAS TOTAL PARTIDA: 22.655,92 SOC.: 8.342,78
BASICAS: 8.927,04 COMPLEMENTARIAS: 13.728,88 CD Y CE: 1.681,13
INDEMNIZACIÓN: 585,07 VACACIONES: 1.462,67

PERIODO	SB / TRI AÑO / EXTRA BAS	BASICAS	CD / CE / EXTRA COM / COMP.	MES	VAC.	AÑO	TOTAL								
AVILES SOTO, MARCELINO JESUS		E	100,00%	12	PEON ESP. INSTAL. DEPORT.		SEGURO SOCIAL 4.457,02								
01/01/2023	30/06/2023	637,14	0,00	640,68	4.463,52	302,14	632,28	939,61	6.646,13	1.571,56	781,41	6,00	179,00	179	12.103,63
MOLINA SANTIAGO, MIGUEL		E	100,00%	12	OPERARIO SERVICIOS MÚLTI			SEGURO SOCIAL 3.885,76							
01/01/2023	30/06/2023	637,14	0,00	640,68	4.463,52	302,14	430,85	737,06	5.135,00	1.370,13	681,26	6,00	179,00	179	10.552,28



PARTIDA 92000 ADMINISTRACION GENERAL TOTAL PARTIDA: 86.916,50 SEG. SOC.: 28.667,93
BASICAS: 40.326,76 COMPLEMENTARIAS: 46.589,74 CD Y CE: 38.852,02
INDEMNIZACIÓN: 2.210,78 VACACIONES: 5.526,94

PERIODO	SB / TRI AÑO / EXTRA BAS	BASICAS	CD / CE / EXTRA COM / COMP.	MES	VAC.	INDEM.	AÑO	TOTAL
ALARCON GOMEZ, JUAN PEDRO C1 100,00% 16 TECNICO AUXILIAR INFORM SEGURIDAD SOCIAL: 4.039,37								
01/01/2023 - 09/06/2023	836,41 367,32 790,96	6.340,33	406,52 611,75 1.074,84	6.166,19	1.885,29 827,43 330,97	5,00 158,00 158		12.664,93
ALCA ARONTICO, HAYDEE ISABEL E 100,00% 11 OPERARIO LIMPIEZA TIPO A D. 2622-2909 SEGURIDAD SOCIAL: 3.308,61								
01/01/2023 - 30/06/2023	637,14 376,32 672,21	4.871,37	276,04 301,23 580,48	4.044,10	1.245,77 619,42 247,77	6,00 179,00 179		9.782,67
CARRILLO MARTINEZ, PEDRO E 100,00% 11 CONSERJE D. 2823/21 SEGURIDAD SOCIAL: 3.240,04								
01/01/2023 - 30/06/2023	637,14 0,00 640,68	4.463,62	276,04 405,43 685,26	4.774,08	1.318,61 655,64	6,00 179,00 179		10.155,49
CARRILLO SANCHEZ, JUAN DIEGO E 100,00% 11 CONSERJE D. 3135/21 SEGURIDAD SOCIAL: 3.240,04								
01/01/2023 - 30/06/2023	637,14 0,00 640,68	4.463,62	276,04 405,43 685,26	4.774,08	1.318,61 655,64	6,00 179,00 179		10.155,49
CASTEJON CONESA, JUANA MARIA E 100,00% 11 CONSERJE D. 235/22 SEGURIDAD SOCIAL: 3.240,04								
01/01/2023 - 30/06/2023	637,14 0,00 640,68	4.463,62	276,04 405,43 685,26	4.774,08	1.318,61 655,64	6,00 179,00 179		10.155,49
MARTINEZ BARON, CARMEN E 100,00% 11 OPERARIO LIMPIEZA TIPO A D. 2272/21 SEGURIDAD SOCIAL: 3.235,14								
01/01/2023 - 30/06/2023	637,14 188,16 656,45	4.667,45	276,04 301,23 580,48	4.044,10	1.230,09 611,63	6,00 179,00 179		9.567,82
PEREZ ARENAS, ANGELES E 100,00% 11 OPERARIO LIMPIEZA TIPO A SEGURIDAD SOCIAL: 3.366,98								
01/01/2023 - 30/06/2023	637,14 284,28 664,50	4.771,82	276,04 301,23 580,48	4.044,10	1.238,10 615,61	6,00 179,00 179		9.677,57
SANCHEZ GARCIA, JULIANA E 100,00% 11 OPERARIO LIMPIEZA TIPO A SEGURIDAD SOCIAL: 1.121,39								
01/01/2023 - 28/02/2023	637,14 0,00 318,57	1.892,85	276,04 301,23 288,64	1.443,18	1.214,41 195,65	2,00 58,00 58		3.309,94
SANCHEZ JIMENEZ, EULALIA E 100,00% 11 OPERARIO LIMPIEZA TIPO A D. 2979/21 SEGURIDAD SOCIAL: 3.308,61								
01/01/2023 - 30/06/2023	637,14 376,32 672,21	4.871,37	276,04 301,23 580,48	4.044,10	1.245,77 619,42	6,00 179,00 179		9.782,67



Cód. Validación: 9FH5CT7E4RGW99J3APZYDNP7F | Verificación: https://sanjavier.sedelectronica.es/ Documento firmado electrónicamente desde la plataforma esPublico Gestiona | Página 4 de 118



SOTO LOPEZ, CARMEN MARIA		E	100,00%	11	OPERARIO LIMPIEZA TIPO A			SEGURIDAD SOCIAL				567.72				
01/01/2023	21/01/2023	637,14	0,00	184,06	821,20	276,04	301,23	166,77	744,04	1.214,41	70,84	28,34	1,00	21,00	21	1.664,42

VºBº. Jefe de Sección de Régimen Interior

Administrativo

Fdo.: Antonio Jesús Peñalver García

Fdo.: María Gloria Cánovas Blaya

martes, 29 de noviembre de 2022

Valoración elaborada por el Negociado de Recursos Humanos

Página 5 de 5



Cód. Validación: 4Z5STTT98K3SQTTXEWX77JG47 | Verificación: <https://sanjavier.sedelectronica.es/>
 Documento firmado electrónicamente desde la plataforma esPublico Gestiona | Página 31 de 42



Cód. Validación: 9FH5CT7E4RGW99J3APZYDNP7F | Verificación: <https://sanjavier.sedelectronica.es/>
 Documento firmado electrónicamente desde la plataforma esPublico Gestiona | Página 75 de 118



Cód. Validación: 4Z5STTT98K3SQTTXEWX77JG47 | Verificación: <https://sanjavier.sedei.es/>
Documento firmado electrónicamente desde la plataforma esPublico Gestiona | Página 32

ca.es/
42



Cód. Validación: 9FH5CTE4RGW99J3APZYDNP7F | Verificación: <https://sanjavier.sedelectronica.es/>
Documento firmado electrónicamente desde la plataforma esPublico Gestiona | Página 76 de 118

VALORACION ANUAL 2023 BAS, COMPLEM (jul.-dic.)

GRUPO DE TRABAJADORES 6 LABORAL TEMPORAL TOTAL GRUPO 4.534,94			
BASICAS: 1.774,28	COMPLEMENTARIAS: 2.760,66	SEG. SOCIAL GRUPO: 1.491,00	
CD Y CE: 2.350,56	VACACIONES: 292,93	INDEMNIZACIÓN 117,17	

PARTIDA 34100 PROMOCIÓN Y FOMENTO DE DE	TOTAL PARTIDA: 4.534,94	SEG. SOC.: 1.491,00
BASICAS: 1.774,28	COMPLEMENTARIAS: 2.760,66	CD Y CE: 2.350,56
	INDEMNIZACIÓN: 117,17	VACACIONES: 292,93

PERIODO	SB / TRI AÑO / EXTRA BAS	BASICAS	CD / CE / EXTRA COM / COMP.	MES	VAC.	AÑO	TOTAL
LIZARAZU BONARDO, ANDER	C2 36,43%	15	MONITOR DEPORTIVO	D. 2763/21			
01/01/2023 30/06/2023	253,60 0,00	252,68	1.774,28	138,58 196,95	337,39	2.350,56	589,13 292,93
							SEGURIDAD SOCIAL: 1.491,00
							6,00 179,00 179
							4.534,94

VºBº. Jefe de Sección de Régimen Interior

Fdo.: Antonio Jesús Peñalver García

Fdo. Gloria Cánovas Blayu

martes, 29 de noviembre de 2022

Valoración elaborada por el Negociado de Recursos Humanos

Página 1 de 1





VALORACIÓN ANUAL 2023
CLASIFICACIÓN ECONÓMICA DE GASTOS
CAPITULO 1 - GASTOS DE PERSONAL

PARTIDA 23100 - SERVICIOS SOCIALES		
143	OTRO PERSONAL	
143	Otro Personal	25.757,88
	TOTAL	25.757,88
160	CUOTAS SOCIALES	
160.00	Seguridad Social	6.709,92
	IMPORTE TOTAL POR PARTIDA	32.467,78

PARTIDA 34200 - INSTALACIONES DEPORTIVAS		
143	OTRO PERSONAL	
143	Otro Personal	11.009,65
	TOTAL	11.009,65
160	CUOTAS SOCIALES	
160.00	Seguridad Social	3.424,00
	IMPORTE TOTAL POR PARTIDA	14.433,65

PARTIDA 92000 - ADMINISTRACION GENERAL		
143	OTRO PERSONAL	
143	Otro Personal	70.861,04
	TOTAL	70.861,04
160	CUOTAS SOCIALES	
160.00	Seguridad Social	18.144,68
	IMPORTE TOTAL POR PARTIDA	89.005,72

	IMPORTE TOTAL FUNCIONARIOS INTERINOS	107.628,56
	SEGURIDAD SOCIAL	28.278,60
	TOTAL	135.907,16

San Javier, a fecha de firma electrónica

VºBº. Jefe de Sección Régimen Interior

Fdo.: Antonio Jesús Peñalver García

Administrativo

Fdo. María Gloria Cánovas Blaya





Cód. Validación: 4Z5STT99K3SQTTXEWX77JG47 | Verificación: <https://sanjavier.sede.es/>
Documento firmado electrónicamente desde la plataforma esPublico Gestiona | Página 36 de 42



Cód. Validación: 9FH5CT7E4RGW99J3APZYDNP7F | Verificación: <https://sanjavier.sedelectronica.es/>
Documento firmado electrónicamente desde la plataforma esPublico Gestiona | Página 80 de 118

VALORACION ANUAL 2023 CON SEG. SOCIAL (enero -jun.)

GRUPO DE TRABAJADORES 1 FUNCIONARIOS TOTAL GRUPO 64.604,15
SEGURIDAD SOCIAL GRUPO 17.228,06

PARTIDA 23100 SERVICIOS SOCIALES, MUJER E IG TOTAL PARTIDA: 12.878,93 **SEG. SOC.: 3.354,96**

PERIODO	SB / CD / CE	TRI / N° TRI X MESES / IMPORTE	MES	AÑO	EXTRA	TOTAL
SALINAS GIL, EMILIA	C1 16 100,00%	ADMINISTRATIVO D. 2022-3972		SEGURIDAD SOCIAL		3.354,96
01/01/2023 30/06/2023	836,41 406,52 611,75	30,61 0x0=C y 0x12=0 0,00	1.854,68	6,00	11.128,08 179 1.750,85	12.878,93

PARTIDA 34200 INSTALACIONES DEPORTIVAS TOTAL PARTIDA: 11.009,65 **SEG. SOC.: 3.424,00**

PERIODO	SB / CD / CE	TRI / N° TRI X MESES / IMPORTE	MES	AÑO	EXTRA	TOTAL
SANCHEZ GONZALEZ, MANUEL	E 12 100,00%	PEON ESP. INSTAL. DEPORT D. 2022-1353		SEGURIDAD SOCIAL		3.424,00
01/01/2023 30/06/2023	637,14 302,14 632,28	15,68 0x0=C y 0x12=0 0,00	1.571,56	6,00	179 1.580,29	11.009,65

PARTIDA 92000 ADMINISTRACION GENERAL TOTAL PARTIDA: 40.715,56 **SEG. SOC.: 10.449,09**

PERIODO	SB / CD / CE	TRI / N° TRI X MESES / IMPORTE	MES	AÑO	EXTRA	TOTAL
ARNAU LOPEZ, DOLORES	C1 16 100,00%	TECNICO AUXILIAR ARCHIV D. 1565/21		SEGURIDAD SOCIAL		3.271,25
01/01/2023 30/06/2023	836,41 406,52 611,75	30,61 0x0=C y 0x12=0 0,00	1.854,68	6,00	179 1.750,85	12.878,93
CLER SANCHEZ, SUSANA	C2 15 100,00%	AUXILIAR GESTION ADMINI D. 556/22		SEGURIDAD SOCIAL		2.375,95
01/01/2023 30/06/2023	696,13 380,39 540,63	20,84 0x0=C y 0x12=0 0,00	1.617,15	6,00	179 1.619,75	11.322,65
GARCIA RUIZ, MARIA ROSARIO	A2 22 100,00%	TECNICO ARCHIVOS D. 2618/21		SEGURIDAD SOCIAL		4.301,89
01/01/2023 30/06/2023	1.113,98 592,27 694,30	40,44 0x0=C y 0x12=0 0,00	2.400,55	6,00	179 2.110,58	16.513,98



VºBº. Jefe de Sección de Régimen Interior

Fdo.: Antonio Jesús Peñalver García

Administrativo

Fdo.: María Gloria Cánovas Blaya

martes, 29 de noviembre de 2022

Valoración elaborada por el Negociado de Recursos Humanos

Página 2 de 2



Cód. Validación: 4Z5STTT99K3SQTIXEWX77JG47 | Verificación: <https://sanjavier.sedelectronica.es/>
Documento firmado electrónicamente desde la plataforma esPublico Gestiona | Página 3 de 42



Cód. Validación: 9FH5CTE4RGW99J3APZYDNP7F | Verificación: <https://sanjavier.sedelectronica.es/>
Documento firmado electrónicamente desde la plataforma esPublico Gestiona | Página 82 de 118

VALORACION ANUAL 2023 CON SEG. SOCIAL (jul. - dic.)

GRUPO DE TRABAJADORES 1 FUNCIONARIOS TOTAL GRUPO 43.024,42
SEGURIDAD SOCIAL GRUPO 11.050,55

PARTIDA 23100 SERVICIOS SOCIALES, MUJER E IG TOTAL PARTIDA: 12.878,93 **SEG. SOC.: 3.354,96**

PERIODO	SB/CD/CE	TRI/N°TRI X MESES/IMPORTE	MES	AÑO	EXTRA	TOTAL
SALINAS GIL, EMILIA						
01/01/2023 30/06/2023	C1 16 100,00%	ADMINISTRATIVO D. 2022-3972	0,00	6,00	179 1.750,85	3.354,96
	836,41 406,52 611,75	30,61 0x0=3 y 0x12=0	0,00	1.854,68		12.878,93

PARTIDA 92000 ADMINISTRACION GENERAL TOTAL PARTIDA: 30.145,48 **SEG. SOC.: 7.695,59**

PERIODO	SB/CD/CE	TRI/N°TRI X MESES/IMPORTE	MES	AÑO	EXTRA	TOTAL
ARNAU LOPEZ, DOLORES						
01/01/2023 30/06/2023	C1 16 100,00%	TECNICO AUXILIAR ARCHIV D. 1565/21	0,00	6,00	179 1.750,85	3.271,25
	836,41 406,52 611,75	30,61 0x0=3 y 0x12=0	0,00	1.854,68		12.878,93
CLER SANCHEZ, SUSANA						
01/01/2023 30/06/2023	C2 15 100,00%	AUXILIAR GESTION ADMINI D. 556/22	0,00	6,00	179 1.619,75	2.875,95
	696,12 380,39 540,63	20,84 0x0=3 y 0x12=0	0,00	1.617,15		11.322,65
GARCIA RUIZ, MARIA ROSARIO						
01/01/2023 09/03/2023	A2 22 100,00%	TECNICO ARCHIVOS D. 2618/21	0,00	2,00	67 1.142,80	1.548,39
	1.113,98 592,27 694,30	40,44 0x0=0 y 0x12=0	0,00	2.400,55		5.943,90

V*B*. Jefe de Sección de Régimen Interior

Fdo.: Antonio Jesús Peñalver García

Fdo.: María Cánovas Blaya





VALORACIÓN ANUAL 2023 - PARTIDAS PRESUPUESTARIAS
CLASIFICACIÓN ECONÓMICA DE GASTOS

CAPITULO 1 - GASTOS DE PERSONAL

COD.	DENOMINACIÓN	IMPORTE	SEGURIDAD SOCIAL	TOTAL
10,00	ORGANOS DE GOBIERNO Y PERSONAL DIRECTIVO			
100,00	RETRIBUCIONES BÁSICAS Y OTRAS REMUNERACIONES DE LOS MIEMBROS DE LOS ORGANOS DE ORGANOS DE GOBIERNO			
100,00	Retribuciones básicas	346.000,06		
	TOTAL RETRIBUCIONES	346.000,06	110.374,02	456.374,08
11,00	PERSONAL EVENTUAL			
110,00	RETRIBUCIONES BÁSICAS Y OTRAS REMUNERACIONES DEL PERSONAL EVENTUAL			
110,00	Retribuciones básicas	93.270,62		
	TOTAL RETRIBUCIONES	93.270,62	24.297,00	117.567,62
12,00	PERSONAL FUNCIONARIO			
120,00	RETRIBUCIONES BÁSICAS			
120,00	Sueldos del Grupo A1	517.422,64		
120,01	Sueldos del Grupo A2	408.724,55		
120,02	Sueldos del Grupo B	85.568,25		
120,03	Sueldos del Grupo C1	656.649,01		
120,04	Sueldos del Grupo C2	728.164,06		
120,05	Sueldos del Grupo AP	152.913,60		
120,06	Trenios	601.210,36		
120,09	Otras Retribuciones Básicas	367.093,43		
	TOTAL RETRIBUCIONES BÁSICAS	3.617.745,85		
121,00	RETRIBUCIONES COMPLEMENTARIAS			
121,00	Complemento de Destino	1.661.257,03		
121,01	Complemento de Especifico	3.622.169,88		
121,03	Otros Complementos	306.702,12		
	TOTAL RETRIBUCIONES COMPLEMENTARIAS	5.590.128,03		
	IMPORTE TOTAL	9.207.873,88	2.857.114,86	12.064.988,74
13,00	PERSONAL LABORAL			
130,00	LABORAL FIJO			
130,00	Retribuciones básicas	5.453.008,38		
	TOTAL RETRIBUCIONES	5.453.008,38	1.790.528,54	7.243.536,92
131,00	LABORAL TEMPORAL (Incluye indemnización y vacaciones) - grupo 6	205.887,52	85.221,56	271.109,08
	IMPORTE TOTAL	5.658.895,90		
14,00	OTRO PERSONAL			
143,00	OTRO PERSONAL (Funcionarios Interinos, fuera del presupuesto)			
143,00	Otro Personal	107.628,55		
	TOTAL RETRIBUCIONES	107.628,55	28.278,60	135.907,15
16,00	CUOTAS PRESTACIONES Y GASTOS SOCIALES A CARGO DEL EMPLEADOR			
160,00	CUOTAS SOCIALES			
160,00	Seguridad Social	4.375.814,58		
	TOTAL RETRIBUCIONES	4.375.814,58		



Cód. Validación: 9FH5CT7E4R6W69U3APZ0DNP7F | Verificación: https://sanjavierselectronica.es/
Documento firmado electrónicamente desde la plataforma esPublico Gestiona | Página 88 de 118



TOTAL RETRIBUCIONES		16.413.888,01	
TOTAL SEGURIDAD SOCIAL		4.875.814,58	
	TOTAL GASTOS PERSONAL	20.289.483,59	4.875.814,58 20.289.483,59

San Javier, a fecha de firma electrónica

VºBº. Jefe de Sección Régimen Interior

Administrativo

Fdo.: Antonio Jesús Peñaiver García

Fdo. María Gloria Cánovas Blaya



Cód. Validación: 9FH5CT7E4RGW89J3APZYDNP7F | Verificación: <https://sanjavier.sedelectronica.es/>
Documento firmado electrónicamente desde la plataforma esPublico Gestiona | Página 86 de 118



Cód. Validación: 4Z5STTT99K3SQTTXEWX77JG47 | Verificación: <https://sanjavier.ede>
Documento firmado electrónicamente desde la plataforma esPublico Gestiona | Página 4

ica.es/
42

**PLANTILLA DE PERSONAL DEL AYUNTAMIENTO DE SAN JAVIER
CORRESPONDIENTE AL EJERCICIO 2023, APROBADA EN EL PLENO DE
LA CORPORACIÓN, EN SESIÓN CELEBRADA CON CARÁCTER
ORDINARIO EL XX DE DICIEMBRE DE 2022.**

A) FUNCIONARIOS DE CARRERA							
DENOMINACIÓN				Número	Vacantes	Extinción	Grupo
1. HABILITACIÓN DE CARÁCTER NACIONAL							
		1.1	Secretario/a.	1	0	0	A1
		1.2	Interventor/a	1	1	0	A1
		1.3	Tesorero/a	1	0	0	A1
2. ESCALA DE ADMINISTRACIÓN GENERAL							
	2.1	SUBESCALA TÉCNICA					
		2.1.1	Técnico Superior	5	2	0	A1
	2.2	SUBESCALA GESTIÓN					
		2.2.1	Técnico de Gestión	2	2	0	A2
	2.3	SUBESCALA ADMINISTRATIVA					
		2.2.1	Administrativo	29	17	0	C1
	2.4	SUBESCALA AUXILIAR					
		2.3.1	Auxiliar	52	9	0	C2
	2.5	SUBESCALA SUBALTERNA					
		2.4.1	Ordenanza	0	0	1	C2
3. ESCALA DE ADMINISTRACIÓN ESPECIAL							
	3.1	SUBESCALA TÉCNICA					
		3.1.A. TÉCNICOS SUPERIORES					
		3.1.1	Técnico Superior	17	11	0	A1
		3.1.2	Técnico Superior Arquitecto	1	0	0	A1
		3.1.3	Ingeniero Superior	1	0	0	A1
		3.1.4	Técnico Superior Psicólogo	1	0	0	A1
		3.1.B. TÉCNICOS MEDIOS					



	3.1.5	Técnicos Medios	24	19	1	A2
	3.1.6	Arquitecto Técnico	2	0	0	A2
	3.1.7	Ingeniero Técnico	1	0	0	A2
	3.1.8	Técnico en Turismo	0	0	0	A2
	3.1.9	Técnico en Archivos	1	0	0	A2
	3.1.10	Técnico Informático	1	0	0	A2
	3.1.11	Técnico Recursos Humanos	1	0	0	A2
	3.1.12	Técnico Prevención Riesgos Laborales	1	0	0	A2
	3.1.13	Técnico Agente de Desarrollo Local	1	0	0	A2
	3.1.14	Técnico de Educación	0	0	0	A2
	3.1.15	Técnico en Biblioteca	1	0	0	A2
	3.1.16	Educador Social	4	3	0	A2
	3.1.17	Trabajador Social	9	9	0	A2
	3.1.C. TÉCNICOS AUXILIARES					
	3.1.20	Topógrafo	1	1	0	B
	3.1.21	Técnico Grado Superior	2	2	0	B
	3.1.22	Técnico Auxiliar de Informática	4	3	0	C1
	3.1.23	Técnico Auxiliar de Riesgos Laborales	1	0	0	C1
	3.1.24	Técnico Auxiliar	14	8	1	C1
	3.1.25	Técnico Auxiliar de Empleo	1	1	0	C1
	3.1.26	Técnico Auxiliar de Recursos Humanos	4	1	0	C1
	3.1.27	Técnico Auxiliar Urbanismo	2	2	0	C1
	3.1.28	Técnico Auxiliar de Empleo	2	0	0	C2
	3.1.29	Técnico Auxiliar de Recursos Humanos	1	0	0	C2



PRESUPUESTOS DE PERSONAL

2023

ANEXO III

PLANTILLA ORGÁNICA



INSTITUTO DE INVESTIGACIONES

2023

RESUMEN
ABSTRACT

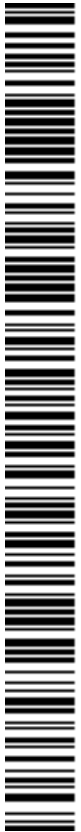

	3.1.30	Auxiliar S.A.C.	1	0	0	C2
	3.1.31	Técnico Auxiliar Urbanismo	1	0	0	C2
	3.1.32	Auxiliar Información Turística	4	4	0	C2
3.2	SUBESCALA SERVICIOS ESPECIALES					
	3.2.A. POLICIAS LOCALES					
	3.2.1	Comisario	1	1	0	A2
	3.2.2	Inspector	3	0	0	A2
	3.2.3	Subinspector	6	2	0	B
	3.2.4	Subinspector	2	0	0	C1
	3.2.4	Agente	61	10	0	C1
	3.2.B. PERSONAL COMETIDOS ESPECIALES					
	3.2.8	Informador Juvenil	2	1	0	C2
	3.2.9	Auxiliar Bibliotecas	5	2	0	C2
	3.2.10	Auxiliar Locutor	2	0	0	C2
	3.2.12	Oficial inspector	3	0	0	C2
	3.2.C. PERSONAL DE OFICIOS					
	3.2.14	Encargado	2	0	0	C1
	3.2.15	Encargado	5	2	0	C2
	3.2.16	Oficial	27	18	3	C2
	3.2.17	Oficial Conductor	2	2	0	C2
	3.2.18	Auxiliar de Servicios Públicos	1	0	0	C2
	3.2.19	Auxiliar de Mantenimiento y Oficios	6	2	0	C2
	3.2.20	Chófer	0	0	1	C2
	3.2.21	Conductor	2	1	0	AP
	3.2.22	Operario conductor	1	0	0	AP



		3.2.23	Operario	7	0	0	AP
		3.2.24	Conserje	9	1	0	AP

B) PERSONAL EVENTUAL							
DENOMINACIÓN				Número	Vacantes	Extinción	Grupo
		1.	Administrativo	1	0	0	C1
		2.	Secretaría	1	0	0	C1
		3.	Secretaría	1	0	0	C1

C) PERSONAL LABORAL							
Grupo	DENOMINACIÓN			Número	Vacantes	Extinción	
	C-1. De actividad permanente y dedicación completa						
	C-1.A. Personal Cometidos Especiales						
A1	Asesor Jurídico			3	1	0	
A1	Psicologo			1	1	0	
A2	Trabajador Social			9	2	0	
A2	Educador Social			3	1	0	
A2	Técnico Deportivo			1	0	0	
C1	Administrativo			1	0	0	
C1	Traductor-Mediador			2	0	0	
C1	Técnico Deportivo			3	0	0	
C1	Operadores de Radio y Control			6	6	0	



C1	Técnico Auxiliar de Protección Civil	13	13	0
C2	Auxiliar Recepcionista	2	0	0
C2	Operadores de Radio y Control	6	0	0
C2	Técnico Auxiliar de Protección Civil	4	0	0
C2	Auxiliar Gestión Administrativa	4	2	0
C2	Auxiliar Bibliotecas	2	0	0
C2	Auxiliar Técnico Informática	1	0	0
C2	Auxiliar Información Turística	3	0	0
C-1.B. Personal de Oficinos				
C2	Oficial	28	27	1
C2	Auxiliar de Mantenimiento y Oficinos	3	0	0
C2	Operario	4	4	1
C2	Conductor de maquinaria	1	0	0
AP	Ayudante	2	0	0
AP	Conductor	1	0	0
AP	Conductor de maquinaria	2	2	0
AP	Operario	56	33	1
AP	Operario Conductor	1	0	0
AP	Auxiliar Conserje	0	0	1
AP	Limpiadora	29	6	0
C.1.C. Personal de Cometidos Especiales				
A1	Profesor de Música (Técnico G/S)	25	3	0
C2	Agente Comunicación y Desarrollo	1	0	0
C2	Monitor	3	3	0



C2	Monitor deportivo	11	2	0
C-2. De dedicación a tiempo parcial				
C.1.C. Personal de Cometidos Especiales				
C2	Monitor deportivo	9	4	0
C.2.A. Personal de Oficinos				
C2	Oficial Técnico	1	0	0
AP	Operario playas 8 meses/año	4	0	0
AP	Operario playas 6 meses/año	8	0	0
AP	Operario parques 6 meses/año	2	0	0

RESUMEN

DENOMINACIÓN	Número	Vacantes	Plazas amortizadas
A) PLAZAS DE TRABAJO RESERVADOS A FUNCIONARIOS DE CARRERA	342	137	7
B) PLAZAS DE TRABAJO RESERVADOS A PERSONAL EVENTUAL	3	0	0
C) PLAZAS DE TRABAJO SUJETOS A LA LEGISLACIÓN LABORAL	255	110	4
TOTALES	600	247	11

En San Javier, a
EL ALCALDE

Fdo. José Miguel Luengo Gallego.



PRESUPUESTOS DE PERSONAL

2023

ANEXO IV

MODIFICACIÓN DEL PLAN DE ORDENACIÓN DE RECURSOS HUMANOS PARA 2022



DECLARACIÓN DE RESPONSABILIDAD

Yo, el/la Sr./Srta. _____

DECLARO QUE LA INFORMACIÓN QUE SE HA PRESENTADO EN ESTE DOCUMENTO ES VERDADERA Y CORRECTA, Y QUE ASUME LA RESPONSABILIDAD DE LA VERACIDAD DE LA MISMA.





MODIFICACIÓN DEL PLAN INTEGRAL PARA LA ORDENACIÓN DE LOS RECURSOS HUMANOS EN EL AYUNTAMIENTO DE SAN JAVIER (PIORH 2021)



1.- EXPOSICIÓN DE MOTIVOS. -

1.1.- Introducción:

El Pleno de la Corporación aprobó en fecha 21 de diciembre de 2021 el vigente Plan Integral de Ordenación de Recursos Humanos. La aplicación del antecitado Plan ha supuesto poner en marcha una serie de estrategias en el área de personal que venían demandando tanto centrales sindicales como los propios servicios internos de la entidad, así como la necesidad de una reestructuración de la propia organización tanto técnica como organizativa. Así, previa negociación con los sindicatos como consultadas las jefaturas de negociados y demás áreas de la estructura municipal se procedió a redactar y proponer al Pleno de la Corporación la aprobación del antecitado Plan para el año 2022 con perspectivas de plurianualidad. En este sentido, se sentaron las bases de un Reglamento de teletrabajo como método de organización del trabajo, que ya está en vigor, un proceso de elaboración de una Relación de Puestos de Trabajo, que está en pleno desarrollo de negociación con un nuevo Reglamento, prácticamente ya terminado, una nueva estructura de servicios municipales, con mayor presencia de técnicos en sus unidades o negociados, un proceso de estabilización y consolidación que prácticamente ha finalizado, lo que ha supuesto la estabilidad de casi la tercera parte de la plantilla municipal, lo que va a permitir reducir la tasa de temporalidad a los niveles establecidos en la normativa estatal, entre otros aspectos establecidos al efecto.

1.2.- Propuesta de modificación:

No obstante lo expuesto anteriormente y de conformidad con lo dispuesto en el artículo 69 del Texto refundido de la ley del Estatuto del empleado público, aprobado por Real Decreto Legislativo 5/2015, de 30 de octubre (en adelante TREBEP), una vez puesto en marcha el Plan surgen algunos aspectos que deben ser perfilados y realizar algunos cambios, así como la creación de nuevos puestos por necesidades estructurales y la amortización de otros. En este sentido, se propone la modificación del Plan Integral de Recursos Humanos en las siguientes medidas:

a) **Modificación de plazas y puestos de trabajo:**

Se propone unificar determinadas plazas y puestos de conformidad con la relación establecida en el ANEXO I, apartado A, así como los cambios propuestos en cada uno de los casos, conforme al siguiente detalle:

A)1: Modificación de la valoración económica al quedarse sin la misma en el anexo de personal de los presupuestos de 2022.

A) 2: Unificación de plaza y puesto, cambio a promoción interna por lo que sólo se valoran las diferencias.

A) 3.y 4: Cambio de plazas de administración especial a administración general y de acceso libre a promoción interna. También se propone un nuevo puesto de trabajo diferenciado del puesto tipo de administrativo por la especialidad del trabajo a desarrollar en registro.

A) 5: Cambio de denominación de plaza y cambio de grupo y de acceso libre a



promoción interna. También se propone un nuevo puesto de trabajo diferenciado del anterior y de carácter más específico por las tareas a desarrollar.

A) 6, 7, 8, 9, 10, 11, 13 y 14: Reunificación de plaza y dos puestos en una sola plaza y puesto.

A) 12: Cambio de denominación del puesto con el objeto de darle competencias nuevas. Puesto de nueva creación.

A) 15: Cambio de grupo de la plaza y nombre de puesto ya existente por solicitud de la Intervención municipal.

A) 16 y 17: Cambio de denominación del puesto de trabajo para darle nuevas competencias en materia de gestión de la transparencia.

b) **Modificación de jornada:**

De conformidad con los informes emitidos por la concejalía de cultura y deportes se procede a modificar las jornadas de los puestos de trabajo detallados en el ANEXO I, apartado B.

c) **Redistribución de efectivos:**

Redistribución de los puestos con los códigos relacionados en el Anexo C, de conformidad con lo dispuesto en el artículo 59 del Reglamento General de Ingreso del Personal al servicio de la Administración general del Estado y de Provisión de Puestos de Trabajo y Promoción Profesional de los Funcionarios Civiles de la Administración general del Estado, aprobado por Real Decreto 364/1995, de 10 de marzo, de carácter supletorio en las administraciones locales, conforme a lo dispuesto en el artículo 1º. 3 del antecitado Reglamento.

d) **Plazas y puestos de nueva creación:**

Se crean las plazas con puestos también de nueva creación, de conformidad con las peticiones de los servicios, que corresponden a necesidades estructurales y relacionadas en el ANEXO I, apartado D. Las nuevas plazas con puestos de trabajo corresponden a:

Apartado 1: Creación del puesto de Jefe de Unidad de Estadística, mediante una plaza de TAG, por cobertura mediante concurso oposición en promoción interna. Esta plaza se omitió en el Plan integral, aunque estaba prevista su creación dentro de la estrategia global de incorporar a técnicos en la mayoría de negociados y unidades.

Apartado 2: Creación de plazas de operarios con puestos de trabajo de limpieza de playas de 6 y 8 meses, tanto para La Manga como para San Javier con situación de fijos discontinuos, con el fin de atender necesidades estructurales y temporales de limpieza de playas, conforme el informe emitido al efecto por Servicios públicos.



Apartado 3: Creación de plazas de operarios con puestos de trabajo de limpieza de parques de 6 meses, para San Javier con situación de fijos discontinuos, con el fin de atender necesidades estructurales y temporales de limpieza de parques, conforme el informe emitido al efecto por Servicios públicos.

e) Plazas nuevas (Sin adscripción a puestos de trabajo):

Creación de plazas nuevas. En el caso del apartado 1 de la letra E del ANEXO I, corresponde a potenciar el grupo A, subgrupo A1 en el área de servicios múltiples, ya que sólo existe en toda la sección un funcionario de grupo A1 con el fin de poder sustituirlo y poder ampliar funciones de nivel superior, conforme al informe emitido al efecto desde la sección de servicios múltiples.

Así mismo, se crea una plaza de técnico auxiliar de informática dadas las necesidades de esta área y su potencial desarrollo actual, de conformidad con el informe emitido al efecto por el Jefe de la Unidad. El puesto de trabajo ya existe.

f) Puestos nuevos (Sin adscripción a plazas):

Creación de nuevos puestos de trabajo sin adscripción a plazas concretas. En el caso de los puestos del área de seguridad ciudadana se motiva por la aplicación del desarrollo de la Ley 6/2019, de 4 de abril, de Coordinación de policías locales de la Comunidad Autónoma de la Región de Murcia.

El resto de puestos obedecen, en su mayoría, a la regulación de determinadas actividades que se vienen realizando por asignación de funciones y que se proveerán mediante concurso de méritos.

g) Amortización de plazas/puestos:

La amortización relacionada en el ANEXO I apartado G obedece a plazas o puestos que ya no tienen necesidad de ocuparse (como notificador ante la implantación de la notificación electrónica, o el de chófer), todas las plazas están vacantes a la fecha de la implantación de la presente modificación del Plan.

h) Modificación de puestos de trabajo (Códigos o denominación del puesto):

Las modificaciones propuestas obedecen a errores en la denominación del puesto o plaza o en el código, que una vez detectado se propone su rectificación.

2.- MARCO LEGAL. -

La planificación de los recursos humanos se regula en el artículo 69 del Texto refundido de la ley del Estatuto del empleado público, aprobado por Real Decreto



Legislativo 5/2015, de 30 de octubre (en adelante TREBEP), y tiene como objetivo “(...) contribuir a la consecución de la eficacia en la prestación de los servicios y de la eficiencia en la utilización de los recursos económicos disponibles mediante la dimensión adecuada de sus efectivos, su mejor distribución, formación, promoción profesional y movilidad”.

Los planes integrales de ordenación de recursos humanos pueden incluir, entre otras, las siguientes medidas:

- a) Análisis de las disponibilidades y necesidades de personal, tanto desde el punto de vista del número de efectivos, como del de los perfiles profesionales o niveles de cualificación de los mismos.*
- b) Previsiones sobre los sistemas de organización del trabajo y modificaciones de estructuras de puestos de trabajo.*
- c) Medidas de movilidad, entre las cuales podrá figurar la suspensión de incorporaciones de personal externo a un determinado ámbito o la convocatoria de concursos de provisión de puestos limitados a personal de ámbitos que se determinen.*
- d) Medidas de promoción interna y de formación del personal y de movilidad forzosa de conformidad con lo dispuesto en el capítulo III del presente título de este Estatuto.*
- e) La previsión de la incorporación de recursos humanos a través de la Oferta de empleo público, de acuerdo con lo establecido en el artículo siguiente.”*

Es fundamental, y constituirá la primera medida de este Plan, pues solo partiendo de una plantilla estable se puede continuar con medidas de promoción, provisión, formación adecuada y especializada, etc... poner en marcha un Plan de Consolidación. En este sentido, hay que traer a colación la Disposición Adicional Vigésimo primera de la Ley de Medidas para la Reforma de la Función Pública (en adelante LMRFP), introducida por la Ley 22/1993, de 29 de diciembre, vigente tras el TREBEP y que establece lo siguiente:

“Las Comunidades Autónomas y las Corporaciones Locales, de acuerdo con su capacidad de autoorganización, podrán adoptar, además de Planes de Empleo, otros sistemas de racionalización de los recursos humanos, mediante programas adaptados a sus especificidades, que podrán incluir todas o alguna de las medidas mencionadas en los apartados 2 y 3 del artículo 18 de la presente Ley, así como incentivos a la excedencia voluntaria y a la jubilación anticipada”.

No se opone a la vigencia del precepto lo dispuesto por la Disposición Final Cuarta, apartado 3º, del TREBEP que dispone que: *“Hasta que se dicten las Leyes de Función Pública y las normas reglamentarias de desarrollo se mantendrán en vigor en cada Administración Pública las normas vigentes sobre ordenación, planificación y gestión de recursos humanos en tanto no se opongan a lo establecido en este Estatuto”.*

El hecho de que la Administración General del Estado no haya promulgado su propia ley de adaptación al TREBEP y, por tanto, continúe vigente en no pocos aspectos la LMRFP de 1984, sumado al cambio en el sistema de fuentes de la Función Pública



Local operado tras la promulgación de la Ley 27/2013, de 27 de diciembre, de Racionalización y Sostenibilidad de la Administración Local (en adelante LRSAL) que restablece la primacía aplicativa de las normas estatales sobre las autonómicas (nuevo artículo 92.1 de la Ley de Bases de Régimen Local, en adelante LBRL), permite concluir sin mayor dificultad la vigencia del precepto.

3.- MARCO ECONÓMICO. -

Por último señalar que la presente modificación tiene un coste de 0 euros respecto del Plan original, por lo que no repercute económicamente en los presupuestos aprobados para 2022. Una vez incorporados los cambios al Plan vigente, las modificaciones se integraran, con las debidas actualizaciones, de conformidad con las previsiones del Gobierno estatal, en los presupuestos del Ayuntamiento de San Javier para 2023.

En San Javier, a la fecha de la firma electrónica

El concejal de Personal

Fdo. Antonio Marcelo Martínez Torrecillas



A MODIFICACIONES DE PLAZAS Y PUESTOS DE TRABAJO

		Código	GR/CD	Plaza	Puesto	Básicas	CD	CE	TOTAL	Diferencia (antes-ahora)
1		INICIAL ADM-0/SE13F-02	C1/16	Administrativo	Administrativo	1.682,40			1.682,40	
P. interna	PROPUESTO	ADM-0/SE13F-02	C1/16	Administrativo	Administrativo	1.682,40	1.403,64	957,46	4.043,50	2.361,10
2		INICIAL JNR-0/SE14F-01	C1/20		Jefe Negociado de Registro		1.403,64	1.421,28	2.824,92	
		INICIAL ADM-0/SE14F-02	C1/16	Administrativo	Administrativo	11.040,40	5.471,90	8.234,52	24.746,82	
P. interna	PROPUESTO	JNR-0/SE14F-01	C1/20	Administrativo	Jefe Negociado de Registro	1.682,40	1.755,32	2.378,74	5.816,46	-21.755,28
3		INICIAL TAG-0/SE14F-03	C1/16	Técnico auxiliar	Técnico auxiliar registro	11.040,40	5.471,90	8.234,52	24.746,82	
P. interna	PROPUESTO	ADM-0/SE14F-03	C1/16	Administrativo	Gestor registro	1.682,40	351,68	957,46	2.991,54	-21.755,28
4		INICIAL TAG-0/SE14F-04	C1/16	Técnico auxiliar	Técnico auxiliar registro	11.040,40	5.471,90	8.234,52	24.746,82	
P. interna	PROPUESTO	ADM-0/SE14F-04	C1/16	Administrativo	Gestor registro	1.682,40	351,68	957,46	2.991,54	-21.755,28
5		INICIAL DEL-0/SM01F-06	C1/16	Técnico auxiliar	Delineante	11.040,40	5.471,90	12.158,64	28.670,94	
P. interna	PROPUESTO	DEL-B/SM01F-06	B/20	Técnico superior FP	C.S. Proyectos y Edificación	1.682,40	1.403,64		3.214,64	-25.456,30
6		INICIAL JUG-0/TE33F-01	A2/22		Jefe Unidad gestión tributa			4.111,21	4.111,21	
		INICIAL TGE-0/TE33F-02	A2/22	TAE	Técnico de gestión tributa	14.000,00	7.972,30	12.131,28	34.518,60	
	PROPUESTO	JUG-0/TE33F-01	A2/22	TAE	Jefe Unidad gestión tributa	14.000,00	7.972,30	16.242,49	38.629,81	
7		INICIAL JUJ-0/AG03F-01	A2/20		Jefe Unidad juventud			1.184,42	1.184,42	
		INICIAL TOL-0/AG3F-02	A2/20	TAE	Técnico Orientador laboral	14.000,00	6.875,54	11.182,36	32.472,92	
	PROPUESTO	JUJ-0/AG03F-01	A2/20	TAE	Jefe Unidad juventud	14.000,00	6.875,54	12.366,78	33.657,34	
8		INICIAL JUF-0/AG07F-01	C1/20		Jefe de Unidad					
		INICIAL TMF-0/AG07F-02	C1/18	Técnico Auxiliar	Técnico auxiliar Festejos	1.000,00	1.053,36	3.905,29	6.641,05	
	PROPUESTO	JUF-0/AG07F-01	C1/20	Técnico Auxiliar	Jefe de Unidad	1.000,00	6.525,26	11.182,36	19.390,02	12.748,97



Cód. Validación: 9FH577E4RCW69J3APZYDMP7F | Verificación: https://sanjaviero.sedelectronica.es/
 Documento firmado electrónicamente desde la plataforma esPublico Gestiona | Página 103 de 118

	INICIAL	JND-0/DE01F-02	C1/20		Jefe Negociado de Deporte		1.403,64	1.421,28	2.824,92
	INICIAL	ADM-0/DE01F-03	C1/16	Administrativo	Administrativo	1.682,40	351,68	957,46	2.991,54
P. interna	PROPUESTO	JND-0/DE01F-02	C1/20	Administrativo	Jefe Negociado de Deporte	1.682,40	1.755,32	2.378,74	5.816,46

10

	INICIAL	JUV-0/AS03F-01	A2/22	T.A.E.	Jefe Unidad voluntariado y				
	INICIAL	ESO-0/AS03F-02	A2/18	T.A.E.	Trabajador social (Educad				
	PROPUESTO	JUV-0/AS03F-01	A2/22	T.A.E. (Educador social)	Jefe Unidad voluntariado y				

11

	INICIAL	JSS-0/AS04F-01	C1/20		Jefe Negociado de Acción :		1.403,64	2.621,09	4.024,73
	INICIAL	ADM-0/AS04F-02	C1/16	Administrativo	Administrativo	1.682,40	351,68	957,46	2.991,54
P. interna	PROPUESTO	JSS-0/AS04F-01	C1/20	Administrativo	Jefe Negociado de Acción :	1.682,40	1.755,32	3.578,55	7.016,27

12

	INICIAL	ATU-0/UR01F-09	C1/16	Técnico Auxiliar Urb.	Auxiliar Técnico de Urban	1.682,40	702,10		2.384,50
P. interna	PROPUESTO	ATU-0/UR01F-09	C1/16	Técnico Auxiliar Urb.	Auxiliar Técnico polivalen	1.682,40	702,10		2.384,50

13

	INICIAL	JMA-0/UR03F-01	A2/20		Jefe Unidad Medio ambien			1.397,20	1.397,20
	INICIAL	TMB-0/UR03F-02	A2/20	TAE	Técnico Medio ambiente	14	6.875,54	11.182,36	32.472,92
	PROPUESTO	JMA-0/UR03F-01	A2/20	TAE	Jefe Unidad Medio ambien	14	6.875,54	12.579,56	33.870,12

14

	INICIAL	JNP-0/UR04F-01	C1/20		Jefe Negociado patrimonio		1.403,64	2.621,09	4.024,73
	INICIAL	ADM-0/UR04F-02	C1/16	Administrativo	Administrativo	11	5.471,90	8.234,52	24.746,82
P. interna	PROPUESTO	JNP-0/UR04F-01	C1/20	Administrativo	Jefe Negociado patrimonio	11	6.875,54	10.855,61	28.771,55

15

	INICIAL	TJR-0/IN21F-02	A2/20	Técnico jurídico	Técnico jurídico	14	6.875,54	11.182,36	32.472,92
	PROPUESTO	AJR-0/IN21F-02	A1/22	TAE	Asesor jurídico	16	7.972,30	15.266,44	39.631,64
									7.158,72

16

	INICIAL	ATI-0/RI03L-01	C2/15	Auxiliar técnico informáti	Auxiliar técnico informátic	9	5.120,22	7.277,06	21.755,28
	PROPUESTO	ATT-0/RI03L-01	C2/15	Auxiliar técnico informáti	Auxiliar téc. inf. Y transpa	9	5.120,22	7.277,06	21.755,28

17

	INICIAL	ATI-0/RI03F-04	C1/16	Auxiliar técnico informáti	Auxiliar técnico informátic	1	351,68	957,46	2.991,54
P. interna	PROPUESTO	ATT-0/RI03F-04	C1/16	Auxiliar técnico informáti	Auxiliar téc. inf. Y transpa	1	351,68	957,46	2.991,54

SUMAN 22.268,79
RESTAN -90.722,14



B REASIGNACIÓN DE EFECTIVOS POR PERIODO DESCRIPCIÓN FACULTATIVA

	Código	GR/CD	Plaza	Puesto	Básicas	CD	CE	TOTAL	Diferencia (antes-ahora)	
1	INICIAL	OPL-0/RI11L-34	AP/11	Limpiadora	Operario limpieza	8.576,26	3.715,60	4.054,68	16.346,54	
	PROPUESTO	CMU-0/RI11L-34	AP/11	Limpiadora Limitación m	Conserje 2ª actividad	8.576,26	3.715,60	5.457,20	17.749,06	1.402,52
Observación: De conformidad con el informe del servicio de vigilancia de la salud de fecha 28 de septiembre de 2022										
								SUMAN	1.402,52	
								RESTAN		
								TOTAL B	1.402,52	

C MODIFICACIONES DE JORNADA

					SB	CD	CE	TOTAL		
1	INICIAL	MTB-0/AG62L-01	C2/13	Monitor	Monitora de Ballet	7.018,50	3.313,70	2.289,42	12.621,62	
	PROPUESTO	MTB-0/AG62L-01	C2/13	Monitor	Monitora de Ballet	9.358,00	4.418,26	3.052,56	16.828,82	4.207,20
Observaciones: Cambio de contrato de 9 meses a año completo, según comunicación de la Concejalía de Cultura										
2	INICIAL	MPT-0/AG62L-02	C2/13	Monitor	Monitora de Pintura	7.018,50	3.313,70	2.289,42	12.621,62	
	PROPUESTO	MPT-0/AG62L-02	C2/13	Monitor	Monitora de Pintura	9.358,00	4.418,26	3.052,56	16.828,82	4.207,20
Observaciones: Cambio de contrato de 9 meses a año completo, según comunicación de la Concejalía de Cultura										
3	INICIAL	MOT-0/AG62L-03	C2/13	Monitor	Monitora de Teatro	4.189,45	1.893,45	1.308,17	7.211,99	
	PROPUESTO	MOT-0/AG62L-03	C2/13	Monitor	Monitora de Teatro	9.418,26	4.418,26	3.052,56	16.828,82	9.616,83
Observaciones: Cambio de contrato de 9 meses y jornada parcial a año completo y jornada completa, según comunicación de la Concejalía de Cultura										
4	INICIAL	MDT-0/DE03L-06	C2/15	Monitor deportivo	Monitor deportivo 12,75h/	3.865,30	1.865,30	2.651,03	7.925,45	
	PROPUESTO	MDT-0/DE02L-19	C2/15	Monitor deportivo	Monitor deportivo de Tenis	9.512,22	5.120,22	7.277,06	21.755,28	13.829,83
Observaciones: Cambio de contrato a tiempo parcial a contrato a jornada completa, según informe de la Comisión de Deportes										
5	INICIAL	MDT-0/DE02L-14	C2/15	Monitor deportivo	Monitor deportivo 20h/sem	5.292,69	2.925,69	4.158,11	12.430,96	
	PROPUESTO	MDT-0/DE02L-14	C2/15	Monitor deportivo	Monitor deportivo de Tenis	9.512,22	5.120,22	7.277,06	21.755,28	9.324,32
Observaciones: Cambio de contrato a tiempo parcial a contrato a jornada completa, según informe de la Comisión de Deportes										
6	INICIAL	MDT-0/DE03L-02	C2/15	Monitor deportivo	Monitor deportivo 29,23h/	7.275,90	4.275,90	6.077,07	18.167,84	
	PROPUESTO	MDT-0/DE03L-02	C2/15	Monitor deportivo	Monitor deportivo de Natación	9.512,22	5.120,22	7.277,06	21.755,28	3.587,44
Observaciones: Cambio de contrato a tiempo parcial a contrato a jornada completa, según informe de la Comisión de Deportes										

Código de Verificación: 445577E-44C46903AP7YDNP7F-Peñafielabr: https://sanidad.gob.es/sanidad/secretarionica.es/ Documento firmado electrónicamente desde la plataforma esPublico Gestiona | Página 105 de 118

7

					SB	CD	CE	TOTAL	
INICIAL	MDT-0/DE02L-11	C2/15	Monitor deportivo	Monitor deportivo 31h/sem	8.288,38	4.534,98	6.445,29	19.268,65	
PROPUESTO	MDT-0/DE02L-11	C2/15	Monitor deportivo	Monitor Deportivo Lucha	9.358,00	5.120,22	7.277,06	21.755,28	2.486,63

Observaciones:Cambio de contrato a tiempo parcial a contrato a jornada completa, según informe de la Concejalía de Deportes

8

					SB	CD	CE	TOTAL	
INICIAL	MDT-0/DE03L-04	C2/15	Monitor deportivo	Monitor deportivo 19,25h/	5.146,90	2.815,12	4.002,38	11.965,40	
PROPUESTO	MDT-0/DE02L-20	C2/15	Monitor deportivo	Monitor Deportivo Fitness	7.218,76	3.949,74	5.613,52	16.782,02	4.816,62

Observaciones:Cambio de jornada a 27h/sem, según informe de la Concejalía de Deportes

9

					SB	CD	CE	TOTAL	
INICIAL	MDT-0/DE03L-05	C2/15	Monitor deportivo	Monitor deportivo 18h/sem	4.812,82	2.633,33	3.742,59	11.188,74	
PROPUESTO	MDT-0/DE03L-05	C2/15	Monitor deportivo	Monitor Deportivo Natació	5.614,80	3.072,13	4.366,24	13.053,17	1.864,43

Observaciones:Cambio de jornada a 21h/sem, según informe de la Concejalía de Deportes

10

					SB	CD	CE	TOTAL	
INICIAL	MDT-0/DE02L-15	C2/15	Monitor deportivo	Monitor deportivo 18,67h/	4.991,56	2.731,13	3.881,58	11.604,27	
PROPUESTO	MDT-0/DE02L-15	C2/15	Monitor deportivo	Monitor Deportivo Fitness	7.218,76	3.949,74	5.613,52	16.782,02	5.177,75

Observaciones:Cambio de jornada a 27h/sem, según informe de la Concejalía de Deportes

11

						CD	CE	TOTAL	
INICIAL	MDT-0/DE02L-13	C2/15	Monitor deportivo	Monitor deportivo 20,33h/	5.146,90	2.974,34	4.227,24	12.637,64	
PROPUESTO	MDT-0/DE02L-13	C2/15	Monitor deportivo	Monitor Deportivo Fitness	5.146,90	3.213,57	4.574,36	13.675,37	1.037,73

Observaciones:Cambio de jornada a 22h/sem, según informe de la Concejalía de Deportes

12

						CD	CE	TOTAL	
INICIAL	MDT-0/DE02L-17	C2/15	Monitor deportivo	Monitor deportivo 15h/sem	4.812,82	2.194,53	3.118,95	9.324,32	
PROPUESTO	MDT-0/DE02L-17	C2/15	Monitor deportivo	Monitor Deportivo Natació	5.146,90	3.072,13	4.366,24	13.053,17	3.728,85

Observaciones:Cambio de jornada a 21h/sem, según informe de la Concejalía de Deportes

13

						CD	CE	TOTAL	
INICIAL	PCT-0/AG63L-28	A1/22	Técnico G/S (71,43% Jor)	Profesor de canto	11.604,27	5.694,61	5.699,61	23.103,67	
PROPUESTO	PCT-0/AG63L-28	A1/22	Técnico G/S	Profesor de canto	16.782,02	7.972,30	7.979,30	32.344,50	9.240,83

Observaciones:Cambio de contrato a tiempo parcial a contrato a jornada completa, según informe de la Concejalía de Educación

14

						CD	CE	TOTAL	
INICIAL	PFG-0/AG63L-16	A1/22	Técnico G/S (34,29%)	Profesor de guitarra	5.146,90	2.733,70	2.736,10	11.090,93	
PROPUESTO	PFG-0/AG63L-16	A1/22	Técnico G/S	Profesor de guitarra	16.782,02	7.972,30	7.979,30	32.344,50	21.253,57

Observaciones:Cambio de contrato a tiempo parcial a contrato a jornada completa, según informe de la Concejalía de Educación

15

						CD	CE	TOTAL	
INICIAL	PFV-0/AG63L-14	A1/22	Técnico G/S (71,43% Jor)	Profesor de violín	11.604,27	5.694,61	5.699,61	23.103,67	
PROPUESTO	PFV-0/AG63L-14	A1/22	Técnico G/S	Profesor de violín	16.782,02	7.972,30	7.979,30	32.344,50	9.240,83

Código de Verificación: 9F45D7FE4RCV89J3APZMD00FF
 Documento firmado electrónicamente desde la plataforma esPublico Gestiona | Página 106 de 118

Observaciones: Cambio de contrato a tiempo parcial a contrato a jornada completa, según informe de la Concejalía de Educación

16						SB	CD	CE	TOTAL	
INICIAL	PFB-0/AG63L-11	A1/22	Técnico G/S (71,43% Jor)	Profesor de contrabajo		11.709,45	5.694,61	5.699,61	23.103,67	
PROPUESTO	PFB-0/AG63L-11	A1/22	Técnico G/S	Profesor de contrabajo		16.392,90	7.972,30	7.979,30	32.344,50	9.240,83

Observaciones: Cambio de contrato a tiempo parcial a contrato a jornada completa, según informe de la Concejalía de Educación

17						SB	CD	CE	TOTAL	
INICIAL	PFU-0/AG63L-07	A1/22	Técnico G/S (71,43% Jor)	Profesor de tuba		11.709,45	5.694,61	5.699,61	23.103,67	
PROPUESTO	PFU-0/AG63L-07	A1/22	Técnico G/S	Profesor de tuba		16.392,90	7.972,30	7.979,30	32.344,50	9.240,83

Observaciones: Cambio de contrato a tiempo parcial a contrato a jornada completa, según informe de la Concejalía de Educación

18						SB	CD	CE	TOTAL	
INICIAL	PFI-0/AG63L-17	A1/22	Técnico G/S (71,43% Jor)	Profesor de viola		11.709,45	5.694,61	5.699,61	23.103,67	
PROPUESTO	PFI-0/AG63L-17	A1/22	Técnico G/S	Profesor de viola		16.392,90	7.972,30	7.979,30	32.344,50	9.240,83

Observaciones: Cambio de contrato a tiempo parcial a contrato a jornada completa, según informe de la Concejalía de Educación

19						SB	CD	CE	TOTAL	
INICIAL	SCP-0/AG63L-06	A1/22	Técnico G/S	Profesor de clarinete		16.392,90	7.972,30	7.979,30	32.344,50	
PROPUESTO	SCP-0/AG63L-06	A1/22	Técnico G/S (80% Jor)	Profesor de clarinete		13.202,20	6.377,84	6.383,44	25.875,60	-6.468,90

Observaciones: Cambio de jornada a 28h/sem, según informe de la Concejalía de Educación

20						SB	CD	CE	TOTAL	
INICIAL	PFO-0/AG63L-25	A1/22	Técnico G/S	Profesor de oboe		16.392,90	7.972,30	7.979,30	32.344,50	
PROPUESTO	PFO-0/AG63L-25	A1/22	Técnico G/S (80% Jor)	Profesor de oboe		13.202,20	6.377,84	6.383,44	25.875,60	-6.468,90

Observaciones: Cambio de jornada a 28h/sem, según informe de la Concejalía de Educación

SUMAN 131.342,55
 RESTAN -12.937,80
 TOTAL C 118.404,75

D REDISTRIBUCIÓN DE EFECTIVOS

1	INICIAL	ASM-0/UR03L-03	AP/12	Operario	Ayudante de servicios múltiples					
	PROPUESTO	AYU-0/SM31L-52	AP/12	Operario	Ayudante de servicios múltiples					

De medio ambiente a servicios múltiples

2	INICIAL	AGE-0/SM31F-02	C2/15	Auxiliar	Auxiliar administrativo					
	PROPUESTO	AGE-0/DE01F-07	C2/15	Auxiliar	Auxiliar administrativo					

De servicios múltiples a Deportes

3	INICIAL	AGE-0/AS04F-05	C2/15	Auxiliar	Auxiliar administrativo					
	PROPUESTO	AGE-0/SM31F-02	C2/15	Auxiliar	Auxiliar administrativo					

De Acción social a servicios múltiples



INICIAL	AGE-0/RI04F-08	C2/15	Auxiliar	Auxiliar administrativo
PROPUESTO	AGE-0/AS04F-05	C2/15	Auxiliar	Auxiliar administrativo

De ADL a Acción social

5

INICIAL	AGE-0/SM32F-04	C2/15	Auxiliar	Auxiliar administrativo
PROPUESTO	AGE-0/SM32L-04	C2/15	Auxiliar	Auxiliar administrativo

De Servicios múltiples La Manga funcionarios a Servicios múltiples La Manga Laborales

6

INICIAL	AGE-0/RI02F-04	C2/15	Auxiliar	Auxiliar administrativo
PROPUESTO	AGE-0/AG07F-04	C2/15	Auxiliar	Auxiliar administrativo

De PRL a Festejos

SUMAN
RESTAN
TOTAL D

E PLAZAS Y PUESTOS NUEVOS

1	SITUACIÓN	CÓDIGO PUESTO	GR/CD	PLAZA	Puesto de trabajo	SB	CD	CE	TOTAL	
P. interna	NUEVA	JNP-0/AG05F-00	A2/22	TAG	Jefe Unidad Estadística	2	1.096,76	1.764,66	6.236,04	6.236,04

2

NUEVA	OSP-6/SM31L-52	AP/11	Operario playas SJ 6 meses/a	Operario playas	4	1.857,80	2.899,75	9.045,68	
NUEVA	OSP-6/SM31L-53	AP/11	Operario playas SJ 6 meses/a	Operario playas	4	1.857,80	2.899,75	9.045,68	
NUEVA	OSP-6/SM31L-54	AP/11	Operario playas SJ 6 meses/a	Operario playas	4	1.857,80	2.899,75	9.045,68	
NUEVA	OSP-6/SM31L-55	AP/11	Operario playas SJ 6 meses/a	Operario playas	4	1.857,80	2.899,75	9.045,68	
NUEVA	OSP-6/SM32L-28	AP/11	Operario playas LM 6 meses/	Operario playas	4	1.857,80	2.899,75	9.045,68	
NUEVA	OSP-6/SM32L-29	AP/11	Operario playas LM 6 meses/	Operario playas	4	1.857,80	2.899,75	9.045,68	
NUEVA	OSP-6/SM32L-30	AP/11	Operario playas LM 6 meses/	Operario playas	4	1.857,80	2.899,75	9.045,68	
NUEVA	OSP-6/SM32L-31	AP/11	Operario playas LM 6 meses/	Operario playas	4	1.857,80	2.899,75	9.045,68	
NUEVA	OSP-8/SM32L-32	AP/11	Operario playas LM 8 meses/	Operario playas	4	2.477,07	3.866,33	12.060,91	
NUEVA	OSP-8/SM32L-33	AP/11	Operario playas LM 8 meses/	Operario playas	4	2.477,07	3.866,33	12.060,91	
NUEVA	OSP-8/SM32L-34	AP/11	Operario playas LM 8 meses/	Operario playas	4	2.477,07	3.866,33	12.060,91	
NUEVA	OSP-8/SM32L-35	AP/11	Operario playas LM 8 meses/	Operario playas	4	2.477,07	3.866,33	12.060,91	120.609,08

3

NUEVA	OSL-6/SM31L-56	AP/11	Operario limp. parques 6 meses/año		4	1.857,80	2.899,75	9.045,68	
NUEVA	OSL-6/SM31L-57	AP/11	Operario limp. parques 6 meses/año		4	1.857,80	2.899,75	9.045,68	18.091,36

FUN	NUEVA	ADM-0/AG63F-29	C1/16	Administrativo	Administrativo					
-----	-------	----------------	-------	----------------	----------------	--	--	--	--	--

SUMAN 144.936,48
RESTAN
TOTAL E 144.936,48



F PLAZAS NUEVAS

1	SITUACIÓN	CÓDIGO PUESTO	GR/CD	PLAZA	Puesto de trabajo	SB	CD	CE	TOTAL
	P. interna	NUEVA	A1	TAE		1.977,88			1.977,88

2		NUEVA	TAI-0/RI03F-05	C1/16	Técnico Auxiliar	Técnico Auxiliar informáti	11.040,40	5.471,90	8.234,52	24.746,82	24.746,82
---	--	-------	----------------	-------	------------------	----------------------------	-----------	----------	----------	-----------	-----------

SUMAN 26.724,70
RESTAN
TOTAL F 26.724,70

G PUESTOS NUEVOS

1	SITUACIÓN	CÓDIGO PUESTO	GR/CD	PLAZA	Puesto de trabajo	SB	CD	CE	TOTAL
	NUEVO	APS-0/SC01F-83	C1/18		Agente policía local 2ª activid				
	NUEVO	APS-0/SC01F-84	C1/18		Agente policía local 2ª activid				
	NUEVO	APS-0/SC01F-85	C1/18		Agente policía local 2ª activid				
	NUEVO	APS-1/SC01F-86	C1/18		Ag. policía local 2ª actividad 9				
	NUEVO	APS-1/SC01F-87	C1/18		Ag. policía local 2ª actividad 9				
	NUEVO	CON-E/SM32F-09	C2/13		Oficial conductor A y esp. Cc				
	NUEVO	GPD-0/DE01F-08	C2/15		Gestor prensa deportes				
	NUEVO	OPP-0/SM31L-21	C2/14		Oficial jardines y palmeras				
	NUEVO	OSP-E/SM32L-26	AP-11		Operario SM y esp. Conf.				

SUMAN
RESTAN
TOTAL G

H AMORTIZACIÓN DE PLAZAS/PUESTOS

1	SITUACIÓN	CÓDIGO PUESTO	GR/CD	PLAZA	Puesto de trabajo	SB	CD	CE	TOTAL
	PLAZA	Amortización	NOT-0/SE13F-06	C2/11	Ordenanza	Notificador	3.715,60	7.525,28	20.598,88
	PLAZA	Amortización	TAV-0/SE02F-02	C1/16	Técnico auxiliar	Técnico auxiliar archivo	5.471,90	8.234,52	24.746,82
	PLAZA	Amortización	OSP-0/UR03L-04	C2/12	Operario	Operario servicios múltiples	4.067,00	5.799,50	18.442,76
	PLAZA	Amortización	CHO-0/SM03F-05	C2/15	Chofer	Chofer	5.120,22	19.089,42	33.567,64
	PLAZA	Amortización	INS-0/SM01F-04	A2/20	Técnico medio	Inspector técnico	6.875,54	11.182,36	32.472,92
	PUESTO	Amortización	JPR-0/RI02F-01	A2/22		Jefe Unidad PRL	7.972,30	5.836,24	13.808,54
	PLAZA	Amortización	OMP-0/DE04F-09	C2/14	Oficial	Oficial mant. Piscinas	702,80		1.484,54
	PLAZA	Amortización	OMI-0/DE04F-03	C2/14	Oficial	Oficial mant. Instal. Deport	702,80		1.484,54
	PLAZA	Amortización	OSM-0/SM31F-09	C2/14	Oficial	Oficial SM 2ª actividad	4.769,80	7.577,50	21.705,30
	PLAZA	Amortización	OSM-0/SM31L-14	C2/12	Oficial	Oficial SM San Javier (Lab)	4.067,00	7.577,50	21.002,50
	PLAZA	Amortización	CMU-0/RI11L-09	AP/11	Auxiliar consertje	Conserje Casa consistorial	3.715,60	3.317,44	15.609,30
	PLAZA	Amortización	OSM-0/SM31L-51	AP/11	Operario	Operario SM San Javier	3.715,60	5.799,50	18.091,36

SUMAN

223.015,10



Cód. Verificación: 99162744R049903AP2758P41
 Documento firmado electrónicamente desde la plataforma esPublico Gestiona | Página 109 de 118

I MODIFICACIÓN DE DEFINICIÓN DE PUESTOS Y OTROS (Sin repercusión económica)

1	SITUACIÓN	CÓDIGO PUESTO	GR/CD	PLAZA	Puesto de trabajo
	INICIAL	JNH-0/RI01F-01	A2/22		Jefe Negociado de RRHH
	PROPUESTO	JNH-0/RI01F-01	A2/22		Jefe Unidad de RRHH
2	INICIAL	JMA-0/UR03F-01	A2/20		Jefe Unidad Medio ambiente
	PROPUESTO	JMA-0/UR03F-01	A2/20		Jefe Unidad Medio ambiente y agricultura
3	INICIAL	MDT-0/DE02L-17	C2/15	Monitor Deportivo	Monitor Deportivo tenis 15h/sem
	PROPUESTO	MDT-0/DE03L-07	C2/15	Monitor Deportivo	Monitor Deportivo Natación 15h/sem
4	INICIAL	OSP-0/SM32L-21	AP/12	Operario	Oficial conductor B
	PROPUESTO	CON-B/SM32L-21	AP/12	Operario	Oficial conductor B
5	INICIAL	AEM-0/SC01L-22	C1/14	Operador Radio	Operador de Radio y Control 1
	PROPUESTO	ORC-0/SC01L-22	C1/14	Operador Radio	Operador de Radio y Control 1
6	INICIAL	AEM-0/SC01L-23	C1/14	Operador Radio	Operador de Radio y Control 1
	PROPUESTO	ORC-0/SC01L-23	C1/14	Operador Radio	Operador de Radio y Control 1
7	INICIAL	AEM-0/SC01L-24	C1/14	Operador Radio	Operador de Radio y Control 1
	PROPUESTO	ORC-0/SC01L-24	C1/14	Operador Radio	Operador de Radio y Control 1
8	INICIAL	AEM-0/SC01L-25	C1/14	Operador Radio	Operador de Radio y Control 1
	PROPUESTO	ORC-0/SC01L-25	C1/14	Operador Radio	Operador de Radio y Control 1
9	INICIAL	AEM-0/SC01L-26	C1/14	Operador Radio	Operador de Radio y Control 1
	PROPUESTO	ORC-0/SC01L-26	C1/14	Operador Radio	Operador de Radio y Control 1
10	INICIAL	AEM-0/SC01L-27	C1/14	Operador Radio	Operador de Radio y Control 1
	PROPUESTO	ORC-0/SC01L-27	C1/14	Operador Radio	Operador de Radio y Control 1



Codi Validació: 9FH5C7E4RGV69J3APZ7DNPTF Verificació: https://sanjavier/seleccionica.es/
 Documento firmado electrónicamente desde la plataforma esPublico Gestiona | Página 110 de 118

11

INICIAL	AEM-0/SC01L-28	C2/14	Operador Radio	Operador de Radio y Control 2
PROPUESTO	ORC-0/SC01L-28	C2/14	Operador Radio	Operador de Radio y Control 2

12

INICIAL	AEM-0/SC01L-29	C2/14	Operador Radio	Operador de Radio y Control 2
PROPUESTO	ORC-0/SC01L-29	C2/14	Operador Radio	Operador de Radio y Control 2

13

INICIAL	AEM-0/SC01L-30	C2/14	Operador Radio	Operador de Radio y Control 2
PROPUESTO	ORC-0/SC01L-30	C2/14	Operador Radio	Operador de Radio y Control 2

14

INICIAL	AEM-0/SC01L-31	C2/14	Operador Radio	Operador de Radio y Control 2
PROPUESTO	ORC-0/SC01L-31	C2/14	Operador Radio	Operador de Radio y Control 2

15

INICIAL	AEM-0/SC01L-32	C2/14	Operador Radio	Operador de Radio y Control 2
PROPUESTO	ORC-0/SC01L-32	C2/14	Operador Radio	Operador de Radio y Control 2

16

INICIAL	AEM-0/SC01L-33	C2/14	Operador Radio	Operador de Radio y Control 2
PROPUESTO	ORC-0/SC01L-33	C2/14	Operador Radio	Operador de Radio y Control 2

17

INICIAL	CON-B/SM31L-24	AP/12	Operario	Operario de Servicios Múltiples
PROPUESTO	OSP-0/SM31L-24	AP/12	Operario	Operario de Servicios Múltiples

18

INICIAL	OSM-0/SM31L-34	AP/12	Operario	Operario de Servicios Múltiples
PROPUESTO	OSP-0/SM31L-34	AP/12	Operario	Operario de Servicios Múltiples

19

INICIAL	OSM-0/SM31L-35	AP/12	Operario	Operario de Servicios Múltiples
PROPUESTO	OSP-0/SM31L-35	AP/12	Operario	Operario de Servicios Múltiples

20

INICIAL	OSM-0/SM31L-36	AP/12	Operario	Operario de Servicios Múltiples
PROPUESTO	OSP-0/SM31L-36	AP/12	Operario	Operario de Servicios Múltiples

21

INICIAL	OSM-0/SM31L-37	AP/12	Operario	Operario de Servicios Múltiples
---------	----------------	-------	----------	---------------------------------



Cód. Verificación: 9F15C77E4RGW89JAPZYDN77F | Verificación: <https://sani.ver.sectelectronicas/>
 Documento firmado electrónicamente desde la plataforma esPublico Gestiona | Página 11 de 118

PROPUESTO **OSP-0/SM31L-37** AP/12 Operario Operario de Servicios Múltiples

22

INICIAL OSM-0/SM31L-38 AP/12 Operario Operario de Servicios Múltiples
PROPUESTO **OSP-0/SM31L-38** AP/12 Operario Operario de Servicios Múltiples

23

INICIAL OSM-0/SM31L-39 AP/12 Operario Operario de Servicios Múltiples
PROPUESTO **OSP-0/SM31L-39** AP/12 Operario Operario de Servicios Múltiples

24

INICIAL OSM-0/SM31L-40 AP/12 Operario Operario de Servicios Múltiples
PROPUESTO **OSP-0/SM31L-40** AP/12 Operario Operario de Servicios Múltiples

25

INICIAL OSM-0/SM31L-41 AP/12 Operario Operario de Servicios Múltiples
PROPUESTO **OSP-0/SM31L-41** AP/12 Operario Operario de Servicios Múltiples

26

INICIAL OSM-0/SM31L-42 AP/12 Operario Operario de Servicios Múltiples
PROPUESTO **OSP-0/SM31L-42** AP/12 Operario Operario de Servicios Múltiples

27

INICIAL OSM-0/SM31L-43 AP/12 Operario Operario de Servicios Múltiples
PROPUESTO **OSP-0/SM31L-43** AP/12 Operario Operario de Servicios Múltiples

28

INICIAL OSM-0/SM31L-44 AP/12 Operario Operario de Servicios Múltiples
PROPUESTO **OSP-0/SM31L-44** AP/12 Operario Operario de Servicios Múltiples

29

INICIAL OSM-0/SM31L-45 AP/12 Operario Operario de Servicios Múltiples
PROPUESTO **OSP-0/SM31L-45** AP/12 Operario Operario de Servicios Múltiples

30

INICIAL OSM-0/SM31L-46 AP/12 Operario Operario de Servicios Múltiples
PROPUESTO **OSP-0/SM31L-46** AP/12 Operario Operario de Servicios Múltiples

31

INICIAL OSM-0/SM31L-47 AP/12 Operario Operario de Servicios Múltiples
PROPUESTO **OSP-0/SM31L-47** AP/12 Operario Operario de Servicios Múltiples

32



Codi Validació: 9FH5C7E4RGV69JAPZ7DNPTF Verificació: <https://sanjavier.sedelectronica.es/>
Documento firmado electrónicamente desde la plataforma esPublico Gestiona | Página 112 de 118

	INICIAL	OSM-0/SM31L-48	AP/11	Operario	Operario de Servicios Múltiples
	PROPUESTO	OSP-0/SM31L-48	AP/11	Operario	Operario de Servicios Múltiples
33	INICIAL	OSM-0/SM31L-49	AP/11	Operario	Operario de Servicios Múltiples
	PROPUESTO	OSP-0/SM31L-49	AP/11	Operario	Operario de Servicios Múltiples
34	INICIAL	OSM-0/SM31L-50	AP/11	Operario	Operario de Servicios Múltiples
	PROPUESTO	OSP-0/SM31L-50	AP/11	Operario	Operario de Servicios Múltiples
35	INICIAL	OSM-0/UR03F-10	AP/11	Operario	Operario de Servicios Múltiples
	PROPUESTO	OSP-0/UR03F-10	AP/11	Operario	Operario de Servicios Múltiples
36	INICIAL	TAJ-0/AG03F-03	C1/20	Técnico Auxiliar	Técnico auxiliar juventud
	PROPUESTO	INJ-0/AG03F-03	C1/20	Técnico Auxiliar	Técnico auxiliar juventud
37	INICIAL	TRS-0/AS02L-3	A2/18	Trabajador Social	Trabajador Social
	PROPUESTO	TRS-0/AS02L-03	A2/18	Trabajador Social	Trabajador Social
38	INICIAL	OPJ-0/SM31L-05	C2/14	Oficial	Oficial jardines
	PROPUESTO	OPG-0/SM31L-05	C2/14	Oficial	Oficial inst. Goteros
39	INICIAL	AYU-0/SM31L-30	AP/13	Operario	Ayudante de jardines
	PROPUESTO	AYG-0/SM31L-30	AP/13	Operario	Ayudante inst. Goteros
40	INICIAL	ACD-0/AS03L-02	C2/18	Agente de com. y desarroll	Agente de com. y desarrollo
	PROPUESTO	ACD-0/AS03L-02	C2/18	Agente de com. y desarroll	Auxiliar voluntariado
41	INICIAL	TPY-0/AG04F-04	A/A2	Técnico medio	Técnico de Playas
	PROPUESTO	TTM-0/AG04F-04	A/A2	Técnico medio	Técnico de turismo



Cód. Validación: 9115C77E-RGW899-0APZYDN77F | Verificación: <https://sanjavier.sectorelectronica.es/>
 Documento firmado electrónicamente desde la plataforma esPublico Gestiona | Página 13 de 118

SUMAN
RESTAN
TOTAL I

RESUMEN

	SUMAN	RESTAN
TOTAL A		-68.453,35
TOTAL B	1.402,52	
TOTAL C	118.404,75	
TOTAL D		
TOTAL E	144.936,48	
TOTAL F	26.724,70	
TOTAL G		
TOTAL H		-223.015,10
TOTAL I		
TOTAL	291.468,45	-291.468,45

Diferencia



Cód. Validación: 9FH5CT7E4RGW99J3APZYDNPTF | Verificación: <https://sanjavier.sedelectronica.es/>
Documento firmado electrónicamente desde la plataforma esPublico Gestiona | Página 114 de 118

PRESUPUESTOS DE PERSONAL

2023

ANEXO V

RELACIÓN DE PUESTOS DE TRABAJO OBJETO DE VALORACIÓN E INCORPORADOS AL CATÁLOGO VIGENTE



INFORME DE ACTIVIDADES

2024

1. INTRODUCCIÓN

Este informe detalla las actividades realizadas durante el periodo de 2024, con el objetivo de proporcionar una visión clara de los logros, desafíos y planes futuros. El documento está estructurado en secciones que cubren desde la introducción hasta el cierre de actividades.



PUESTOS TRABAJO	PUNTOS
Agente 1ª (6)	190
Agente policía local 2ª actividad	180
Agente policía local 2ª actividad sin turnos	150
Auxiliar información turística	89
Auxiliar Tecn. Informática y transparencia	112
Auxiliar técnico de urbanismo	128
Auxiliar Técnico Polivalente	108
Conductor camión residuos (Conductor D)	91
Coord. Serv. Múltiples	166
Coordinador deportivo	144
Gestor de prensa deportes	89
Gestor educación	100
Gestor Registro	105
Inspector técnico	150
Jefe de Negociado de Gestión presupuestaria	160
Jefe de Unidad de Protección Civil	200
Jefe de Unidad de Sanciones	158
Jefe de Unidad de Turismo	165
Jefe Negociado Administ. Acción social	115
Jefe Negociado registro	125
Jefe Negociado Secretaría y bodas civiles.	155
Jefe Sección asuntos sociales	250
Jefe sección deportes	250
Jefe Unidad de contabilidad	150
Jefe unidad de estadística	150
Jefe Unidad de gestión presupuestaria	170
Jefe Unidad de gestión tributaria	165
Jefe unidad disciplina urbanística	165
Jefe Unidad festejos	150
Jefe Unidad juventud	150
Jefe unidad medio ambiente	165
Jefe Unidad mujer e igualdad	173
Jefe Unidad oficina técnica SM	210
Jefe Unidad voluntar. y partic. Ciudadana	150
Letrado y responsable de transparencia.	254
Of. Jefe equi. Mant. Aguas.	144
Oficial Conductor A	118
Oficial conductor B (3)	86
Oficial conductor tipo A	91
Oficial fontanero	88
Oficial jardines y poda palmeras	103
Oficial mant. Instalaciones Deportivas (3)	95
Operario parques 6 meses	71
Operario playas 6 meses	71
Operario playas 8 meses	71
Operario S.M. y espacios confinados	85
Subinspector 1ª (2)	203
Téc. Jurídico Secc. Administ. Urbanismo	150
Técnico auxiliar bibliotecas C1 (5)	96
Técnico auxiliar empleo	98
Técnico jurídico	150



Técnico Superior en Proyectos de Edificación	150
Vicedirector	132

